

TEKNİK ANALİZ BÜLTENİ

Bu Doküman HSBC Yatırım Menkul Değerler A.Ş. Araştırma Bölümü tarafından değil, HSBC Türkiye satış ekibi tarafından hazırlanmıştır. Bu dokümandaki tüm tavsiyeler hazırlayanın şahsi fikirlerine dayanmakta olup, araştırma bölümü de dahil olmak üzere HSBC Türkiye'nin diğer bölümleri tarafından ifade edilen görüşlerden farklı olabilir.

PİYASA ÖZET VERİLERİ	29 Ağu 2014	28 Ağu 2014	DEĞİŞİM %
BIST-100 Kapanış Değeri	80,312	80,837	-0.65
BIST-100 Günlük İşlem Hacmi-(TL)	2,935,228,861	2,530,315,419	16.00
100 Günlük Ortalama İşlem Hacmi (TL) BIST-100	3,054,889,380		-3.92
Piyasa Değeri - TÜM (\$m)	266,010	266,902	-0.33
Halka Açık Piyasa Değeri - TÜM (\$m)	77,864	78,217	-0.45
Yabancı Oranı (%)	64.08	63.94	0.22

	BIST 50 SENETLERİNDEN İŞLEM HACMİ EN ÇOK ARTANLAR							
	100 Günlük Ortalama	Hacim TL			Fiyat			
		29-Ağu	28-Ağu	Değişim	29-Ağu	28-Ağu	Değişim	AO (22)
COLLA	8,328,648	14,781,900	3,434,544	330%	51.00	51.10	-0.20%	51.52
DOHOL	6,119,960	3,495,255	829,154	322%	0.78	0.77	1.30%	0.79
KOZAL	19,870,834	34,639,220	11,326,070	206%	23.25	21.85	6.41%	22.58
ULKER	13,654,173	25,835,130	9,421,564	174%	16.00	15.90	0.63%	16.03
FROTO	9,327,972	12,899,360	4,780,902	170%	28.50	28.10	1.42%	27.56

		Destek-1	Destek-2	Direnç-1	Direnç-2
TRYUS	USD/TL	2.1430	2.1300	2.1650	2.1750
EURUS	Euro/Dolar	1.3135	1.3100	1.3260	1.3300
GLD	Altın Ons	1,270	1,257	1,295	1,310

BIST-100

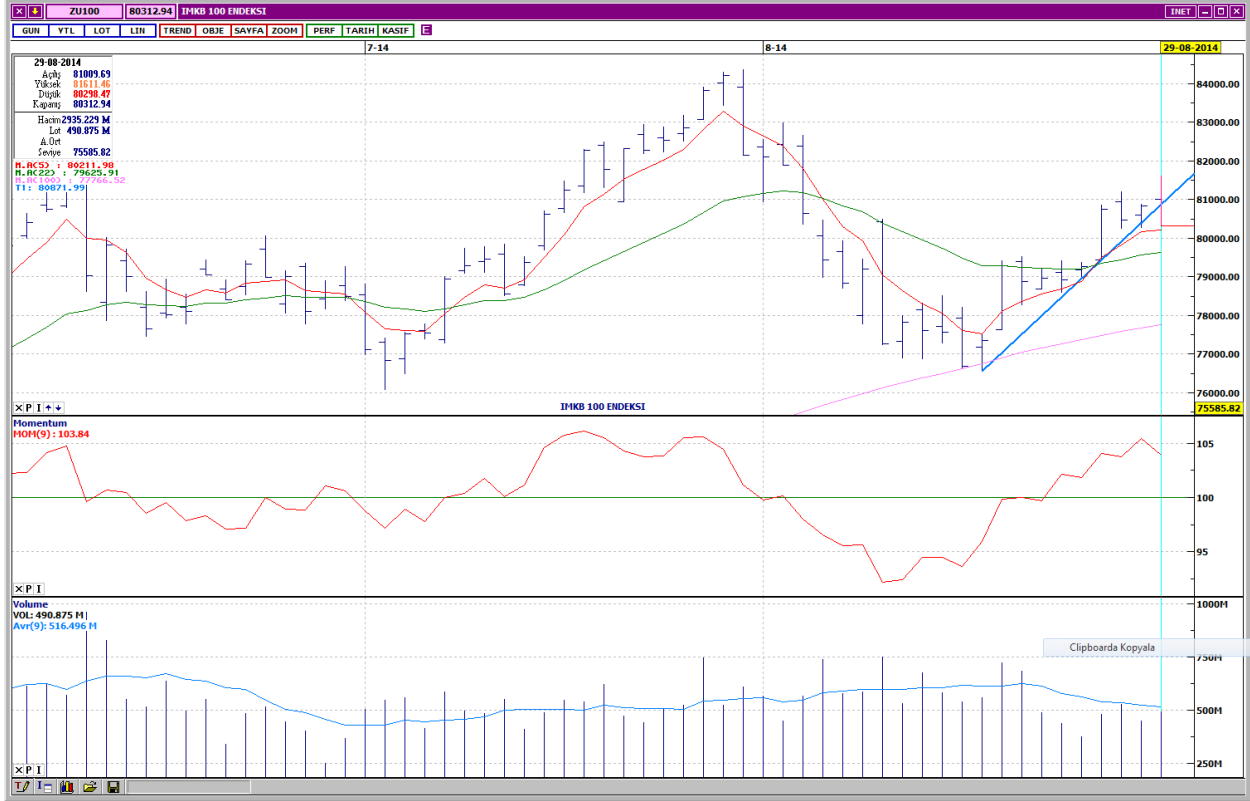

BIST-100 endeksi günü, oluşmakta olan kısa vadeli yükseliş trendinin aşağısında 80,312 seviyesinden tamamlamıştır. Trend kırılmış olmakla birlikte ortalamaların aşağısında olan işlem hacmi ve uzun vadeli gösterge MACD pozisyonların korunmasına işaret etmektedir. Kısa vadeli göstergeler ise aşırı alım bölgelerinden dönmektedirler. Yukarı yönlü hareketlerde karşılaşılabilecek dirençlerin yataydan gelen 80,800 ile 81,300 seviyelerinde takibi mümkündür. Desteklerin ise 5 günlük ortalamanın geçtiği 80,200 ile 22 günlük ortalama düzeyi olan 79,600 bölgesinde izlenmesi önerilebilir.

DESTEKLER	80,200	79,600	78,900
DİRENÇLER	80,800	81,300	82,000

VIOP-30



VIOP-30 Vadedeli işlem sözleşmesi günü 5 günlük ortalamanın geçtiği 98,850 seviyesinden kapatmıştır. Günün en düşük değerine yakın bu kapanışa rağmen uzun ve orta vadeli göstergeler olumlu seyrini sürdürmektedirler. Kısa vadeli göstergeler ise aşırı alım bölgelerinde dönüş hazırlığındadırlar. Dirençlerin yataydan gelen 99,150 ile 99,650 bölgesinde izlenmesi mümkündür. Destek seviyeleri olarak 22 günlük ortalamanın geçtiği 98,250 ile yataydan gelen 97,500 belirtilebilir.

DESTEKLER	98,250	97,500	97,000
DİRENÇLER	99,150	99,650	100,150

GARANTİ BANKASI

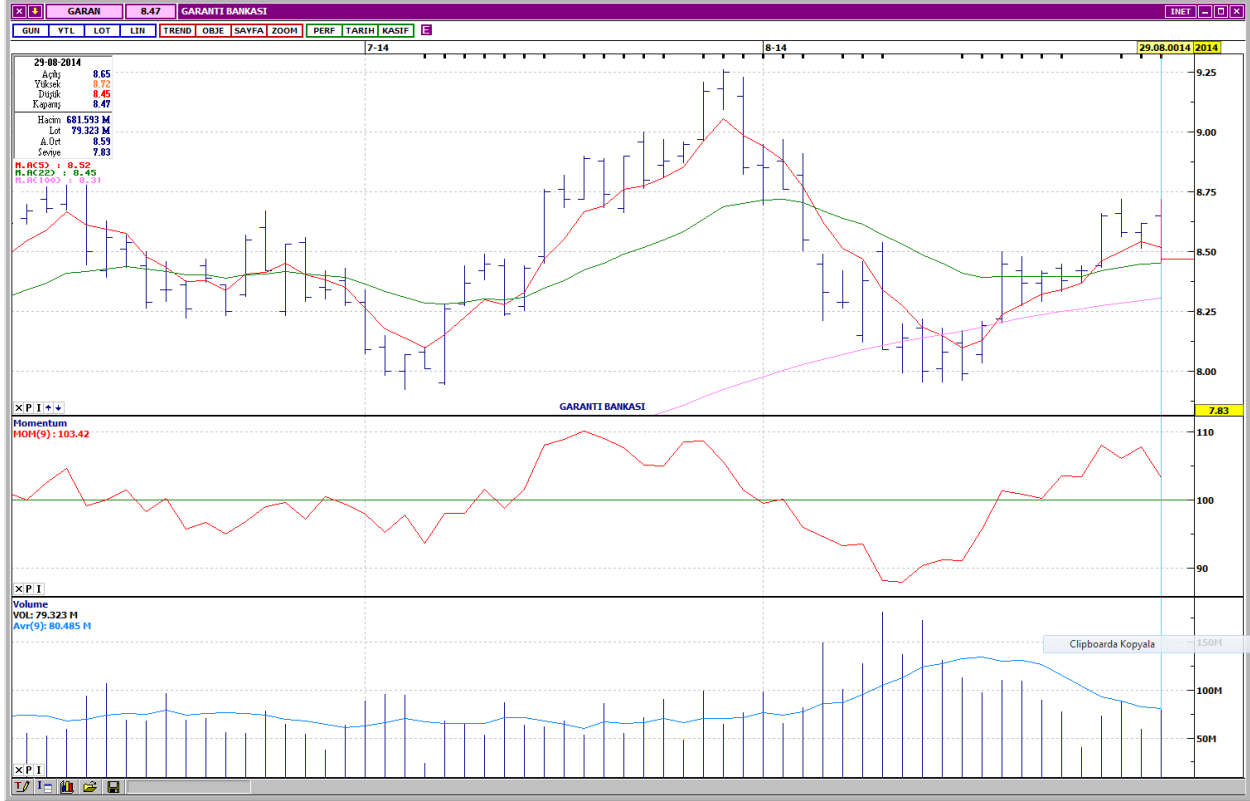

Kapanışı 5 günlük ortalamasının aşağısında ve gün içi gördüğü en düşük seviyeye yakın, 8,47 olarak gerçekleşen GARAN’da uzun vadeli gösterge MACD henüz satış sinyali vermemekle birlikte kısa vadeli göstergeler aşırı alım bölgelerinden dönüş işaret etmektedirler. Hissenin olası desteklerinin 50 günlük ortalamanın geçtiği 8,41 ile yataydan gelen 8,38 ve 100 günlük ortalama düzeyi olan 8,31 bölgelerinde takibi mümkündür. Direnç seviyeleri olarak yataydan gelen 8,50 ile 8,58 ve 8,65 belirtilebilir.

DESTEKLER	8,41	8,38	8,31
DİRENÇLER	8,50	8,58	8,65

KOÇ HOLDİNG

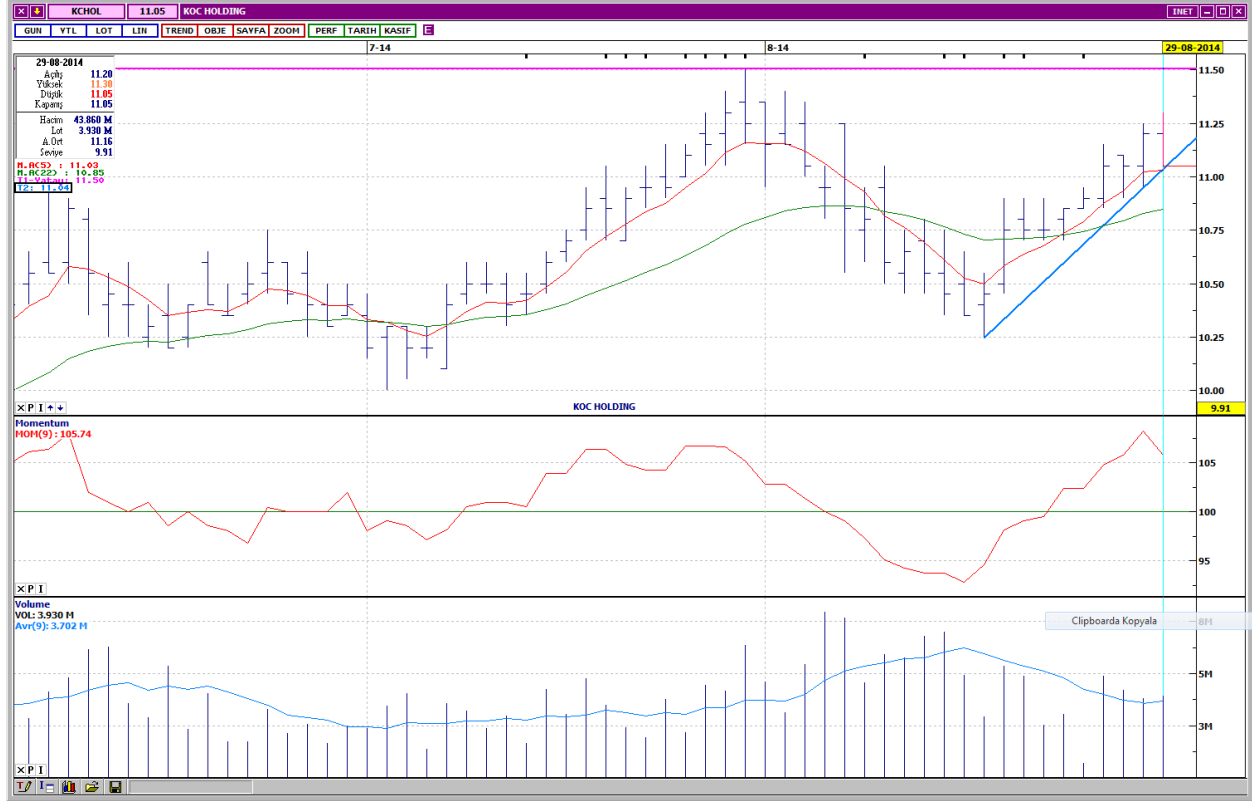

KCHOL kötü bir günlük kapanış gerçekleştirmesine rağmen kısa vadeli yükseliş trendini kırmadığı ve kapanışını trend destek seviyesi olan 11,05 den gerçekleştirdiği görülmektedir. Kısa vadeli göstergeleri aşırı alım bölgesinden dönmekte olan hissenin uzun vadeli göstergeleri pozisyon kapama yönünde sinyal üretmemişlerdir. Bu dik açılı yükseliş trendin devamından bahsedebilmek için hissenin 11,10 ve üzerinde kapanış gerçekleştirmesi beklenmelidir. Dirençlerin yataydan gelen 11,15 ile 11,25 ve 11,35 bölgelerinde izlenmesi önerilebilir. Destek seviyeleri olarak yataydan gelen 10,90 ile 22 günlük ortalamanın geçtiği 10,85 ve yataydan gelen 10,75 belirtilebilir.

DESTEKLER	10,90	10,85	10,75
DİRENÇLER	11,15	11,25	11,35

İZMİR DEMİR ÇELİK

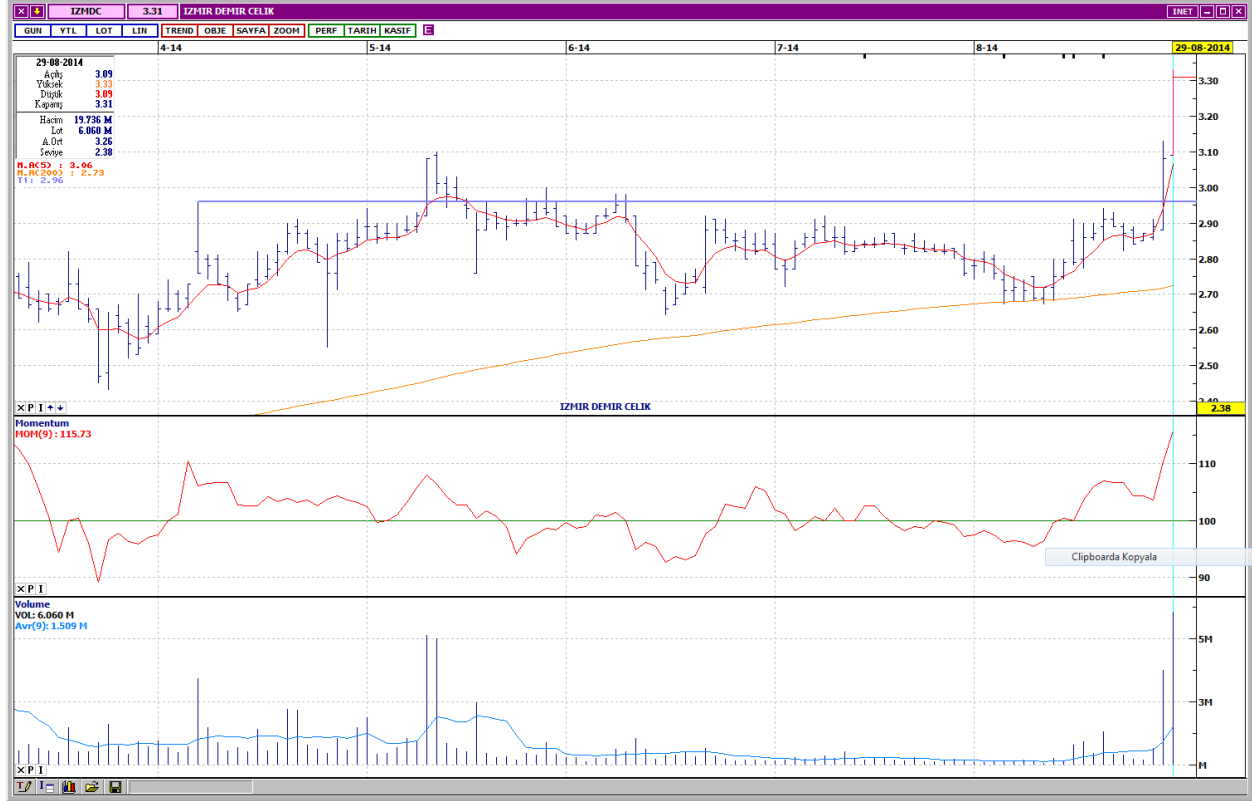

Hissenin son iki günde gerçekleşen yüksek işlem hacmi ve değer artışı neticesinde, olumlu görünümde olan uzun vadeli göstergeleri güçlenirken, kısa vadeli göstergelerin hızla aşırı alım bölgesine döndükleri gözlemlenmektedir. Son bir yılın en yüksek işlem hacimli günlerine eşlik eden hızlı fiyat yükselişinin önünde uzun vadeli bakış ile 3,85 seviyesine kadar önemli bir teknik direnç kalmadığı söylenebilir. Ancak hızlı fiyat artışının yaratacağı aşırı değerlendirme fiyat düzeltmelerinin de görülmesi muhtemeldir. Bu sebeple dirençlerin 3,41 ile 3,48 ve 3,57 bölgelerinde beklenmesi önerilebilir. Destek seviyeleri olarak yataydan gelen 3,26 ile 3,22 ve 3,09 belirtilebilir.

DESTEKLER	3,26	3,22	3,09
DİRENÇLER	3,41	3,48	3,57

ANADOLU HAYAT



Kapanış seansında gelen alımlar ile günü %3 primli kapatan ANHYT da kısa vadeli göstergeler aşırı alım bölgesine doğru hareketlenmiştir. Uzun vadeli göstergelerden MACD fiyatın aynı düzeyde kalması halinde dahi alım sinyali üretecek şekilde sıfır seviyesinde kesişmiştir. Kapanışı 5,10 olan hissenin dirençlerinin yataydan gelen 5,16 ile 5,20 seviyelerinde beklenmesi mümkündür. Desteklerin ise yataydan gelen 5,06 ve 5,02 bölgelerinde takibi önerilebilir.

DESTEKLER	5,06	5,02	4,98
DİRENÇLER	5,16	5,20	5,26

Yasal Çekinceler

Bu rapor HSBC Yatırım Menkul Değerler A.Ş. ("HSBC") tarafından sadece Türkiye'de yerleşik müşterilerini bilgilendirmek amacıyla düzenlenmiştir ve hisse senedi piyasası ve bazı hisse senetleri hakkında analizler içermektedir.

HSBC Yatırım Menkul Değerler A.Ş. ("HSBC") satış bölümü, işbu raporda bahsedilen ürünlere ilişkin pazarlama faaliyetlerinde bulunabilir. Bu çerçevede, bu raporda yer alan konular tarafsız ya da bağımsız bir açıklama olarak değerlendirilmemelidir. Aynı zamanda bu doküman ilgili düzenleyici kurumların belirlediği kurallar çerçevesinde araştırma raporu olarak da düşünülmemelidir.

Burada yer alan yatırım bilgi, yorum ve tavsiyeleri yatırım danışmanlığı kapsamında değildir. Yatırım danışmanlığı hizmeti; aracı kurumlar, portföy yönetim şirketleri, mevduat kabul etmeyen bankalar ile müşteri arasında imzalanacak yatırım danışmanlığı sözleşmesi çerçevesinde sunulmaktadır. Burada yer alan yorum ve tavsiyeler, yorum ve tavsiyede bulunanların kişisel görüşlerine dayanmaktadır. Bu görüşler mali durumunuz ile risk ve getiri tercihlerinize uygun olmayabilir. Bu nedenle, sadece burada yer alan bilgilere dayanılarak yatırım kararı verilmesi beklentilerinize uygun sonuçlar doğurmayabilir.

Bu rapor ABD, İngiltere veya Japonya'da yayımlanamaz veya dağıtılamaz.

HSBC bu raporda yer alan menkul kıymetler, finansal enstrümanlar veya benzeri bir yatırım enstrümanının kendi adına ve hesabına ticari amaçla alım/satımını yapabilir; son 36 ay içerisinde bu enstrümanları satın almayı taahhüt etmiş olabilir; veya yöneticiler ile çalışanlarla birlikte alış ya da satış yönünde bir pozisyon almış bulunabilir. Bu raporda yer alan menkul kıymetler veya finansal enstrümanların tamamı veya bir kısmının alış/satışından doğan komisyon veya masraflar HSBC tarafından veya onun adına görevli şahıslar tarafından alınabilir.

HSBC bu raporu, güvenilir olduğunu düşündüğü fakat bağımsız olarak doğrulanmamış kaynaklardan alınan bilgilere dayandırmaktadır. İfade edilen fikirler ve tahminler istendiği anda bildirim yapılmaksızın değiştirilebilir. Sunulan göstergesel alım/satım bilgilerinin gerçekte HSBC'nin alım/satım yaptığı/yapabileceği alım/satım bilgileri olarak yorumlanmamalıdır. Sunulan tüm tablo ve grafikler halka açık kaynaklardan ya da kurumumuzca hazırlanmış tablolardan alınmıştır. Bu raporda yer alan rakamlar geçmiş performansla ya da modellenmiş geçmiş performansla ilişkili olabilir. Geçmiş performans gelecek performansın güvenilir bir göstergesi değildir.

Bu raporun tamamen veya kısmen çoğaltılması ya da içeriğinin HSBC'nin önceden izni olmaksızın ifşa edilmesi kesinlikle yasaktır. Bu rapor, dağıtımının hukuka ve ilgili mevzuata aykırı olan herhangi bir ülkedeki herhangi bir kişi veya kuruma dağıtılmak ya da bunlar tarafından kullanılmak amacıyla oluşturulmamıştır.

Bu rapordaki bilgiler gönderilen kişiye özeldir ve bu dokümanda atıfta bulunan ürünler, yatırımlar ve işlemlerle ilgili bağımsız bir değerlendirmede bulunmak ya da araştırma yapmak tamamen kullanıcının sorumluluğunda olup, bu dokümandaki herhangi bir bilginin yatırım tavsiyesi teşkil ettiği düşünülmemelidir. HSBC size yasal, vergiyile ilgili ya da diğer uzman tavsiyeler sağlamaktan sorumlu değildir.

HSBC ya da herhangi bir HSBC görevlisi, yöneticisi, çalışanı ya da acentesi işbu raporun tamamen ya da kısmen kullanılmasından doğan herhangi bir kayıp ya da zararla ilgili yükümlülük kabul etmez.

Bu rapor veya ürünler hakkında daha detaylı bilgi almak isterseniz ilgili HSBC personeli ile görüşünüz."

Raporda yer alan grafik ve veriler, DirectFN'e ait EuroLine programından sağlanmaktadır.

HSBC YATIRIM MENKUL DEĞERLER A.Ş.

Sicil No : İstanbul Ticaret Sicil Müdürlüğü - 359071-306653

Ticaret Ünvanı : HSBC YATIRIM MENKUL DEĞERLER A.Ş.

Şirket Merkezi : Esentepe Mah. Büyükdere Cad. No:128 Şişli 34394 İst.

Sicile kayıtlı olduğu yer : Esentepe Mah. Büyükdere Cad. No:128 Şişli 34394 İst. - İstanbul Ticaret Sicil Md.

Web Adresi : www.hsbcyatirim.com.tr

İrtibat Bilgileri : tel : 0212 -376 46 00

fax: 0212-3362472

HSBC Yatırım

Teoman Aker. Müdür

teomanaker@hsbc.com.tr
