

TEKNİK ANALİZ BÜLTENİ

Bu Doküman HSBC Yatırım Menkul Değerler A.Ş. Araştırma Bölümü tarafından değil, HSBC Türkiye satış ekibi tarafından hazırlanmıştır. Bu dokümandaki tüm tavsiyeler hazırlayanın şahsi fikirlerine dayanmakta olup, araştırma bölümü de dahil olmak üzere HSBC Türkiye'nin diğer bölümleri tarafından ifade edilen görüşlerden farklı olabilir.

PIYASA ÖZET VERİLERİ	7 Mar 2014	6 Mar 2014	DEĞİŞİM %
BIST-100 Kapanış Değeri	63.095	64.004	-1,42
BIST-100 Günlük İşlem Hacmi-(TL)	2.155.168.582	2.602.504.285	-17,19
100 Günlük Ortalama İşlem Hacmi (TL) BIST-100	2.770.841.332		-22,22
Piyasa Değeri - TÜM (\$m)	213.902	215.513	-0,75
Halka Açık Piyasa Değeri - TÜM (\$m)	61.465	61.946	-0,78
Yabancı Oranı (%)	61,52	61,46	0,10

BIST 50 SENETLERİNDEN İŞLEM HACMI EN ÇOK ARTANLAR								
	Hacim TL				Fiyat			
	100 Günlük Ortalama	07.Mar	06.Mar	Değişim	07.Mar	06.Mar	Değişim	AO (22)
SISE	12.494.020	45.746.360	17.595.800	160%	2,22	2,31	-3,90%	2,33
AKSEN	4.925.220	7.181.147	2.854.450	152%	2,43	2,37	2,53%	2,29
IHLAS	11.031.950	2.441.483	1.105.387	121%	0,35	0,36	-2,78%	0,36
TCELL	54.264.600	43.478.430	24.369.100	78%	10,99	11,15	-1,43%	11,28
IPEKE	35.175.050	22.167.990	12.619.360	76%	2,48	2,55	-2,75%	2,60

		Destek-1	Destek-2	Direnç-1	Direnç-2
TRYUS	USD/TL	2,1750	2,1650	2,2150	2,2250
EURUS	Euro/Dolar	1,3825	1,3730	1,3950	1,4015
GLD	Altın Ons	1.320	1.305	1.350	1.375

BIST-100



İlk seans, dar bir bant içinde yatay hareket yapan BIST- 100, ikinci seans gelen satışlarla, günü, 908 puan kayıpla, 63,095 seviyesinden kapatmıştır. Orta vadeli alçalan trendi yukarı yönde kırma denemesi başarısız olmuştur. Kısa ve orta vadeli göstergeler olumsuz bir görünümündedir. İşlem hacmi düşük seviyelerdedir. Kısa vadeli 5 günlük ağırlıklı ortalamasını da aşağı yönde kesen endeks, bütün vadelerde ağırlıklı ortalamalarının aşağısındadır. Destekler 62,700 ve 62,000 seviyelerindedir. Yukarı yönlü hareketlerde alçalan trend direnci 63,600, bir sonraki direnç ise 64,100'dedir.

DESTEKLER	62,700	62,000	61,400
DİRENÇLER	63,600	64,100	64,600

VIOP- 30



Kısa vadeli alçalan trend direncini geçme denemesi başarısız olmuş ve sonrasında satışlarla karşılaşmıştır. Kısa ve orta vadeli göstergeler olumsuz bir görünümündedir. Kontrat sayısı düşük seviyelerdedir. Kısa vadeli ağırlıklı ortalamalarını da aşağı yönde keserek, bütün vadelerde ağırlıklı ortalamalarının aşağısında hareket etmektedir. Destekler kısa vadeli yatay seviyeden gelen 75,800 ve 75,300 seviyelerindedir. Yukarı yönlü tepki hareketlerinde ilk direnç 76,750'dir. Alçalan trend direnci ise 77,700 seviyesindedir. Kapanış değeri 76,300'dür.

DESTEKLER	75,800	75,300	74,800
DİRENÇLER	76,750	77,700	78,150

GARANTİ BANKASI



Kısa vadeli alçalan trend direncini test etmiş ve satışla karşılaşmıştır. Kısa ve orta vadeli göstergeler olumsuz bir görünümündedir. İşlem hacmi düşük seviyelerdedir. Kısa vadeli 5 günlük ağırlıklı ortalama seviyesinden kapanan GARAN, orta ve uzun vadeli ağırlıklı ortalamalarının aşağısında işlem görmektedir. Destekler 6,12 ve 6,01 seviyelerindedir. Alçalan trend direnci 6,30 olan hissenin bir sonraki direnci 6,41'dedir. Kapanış fiyatı 6,19'dur.

DESTEKLER	6,12	6,01	5,95
DİRENÇLER	6,30	6,41	6,50

KOÇ HOLDİNG



Kısa vadeli yükselen trend devam etmektedir. Kısa ve orta vadeli göstergeler olumsuz bir görünümündedir. Hafta içinde gördüğü zirve bölgesinde ve sonrasında trend desteğinde artan işlem hacimleri, dikkat çekicidir. Kısa vadeli ağırlıklı ortalamalarının üzerinde işlem gören KCHOL, orta ve uzun vadeli ağırlıklı ortalamalarının ise aşağısındadır. Yükselen trend desteği 8,10, bir sonraki destek ise 7,96'dadır. Yukarı yönlü tepki hareketlerinde dirençler 8,30 ve 8,42 seviyelerindedir. Kapanış fiyatı 8,30'dur.

DESTEKLER	8,10	7,96	7,86
DİRENÇLER	8,30	8,42	8,56

COCA COLA



Orta vadeli alçalan trend devam etmektedir. Kısa vadeli göstergeler karışık, orta vadeli göstergeler ise halen olumlu bir görünümündedir. Geçen hafta içinde işlem hacmi dikkat çekici artışlar göstermiş, trend direnci bölgesinde ise tekrar azalmıştır. Kısa vadeli 5 günlük ağırlıklı ortalamasının üzerinde işlem gören CCOLA, diğer vadelerde ağırlıklı ortalamalarının aşağısındadır. Kısa vadeli yatay seviyeden gelen destekler 42,40 ve 41,90 seviyelerindedir. Yukarı yönlü tepki hareketlerinde ilk direnç 43,20'dir. Alçalan trend direnci ise 43,55 seviyesindedir. Kapanış fiyatı 43,10'dur.

DESTEKLER	42,40	41,90	41,30
DİRENÇLER	43,20	43,55	44,00

TEKFEN HOLDİNG

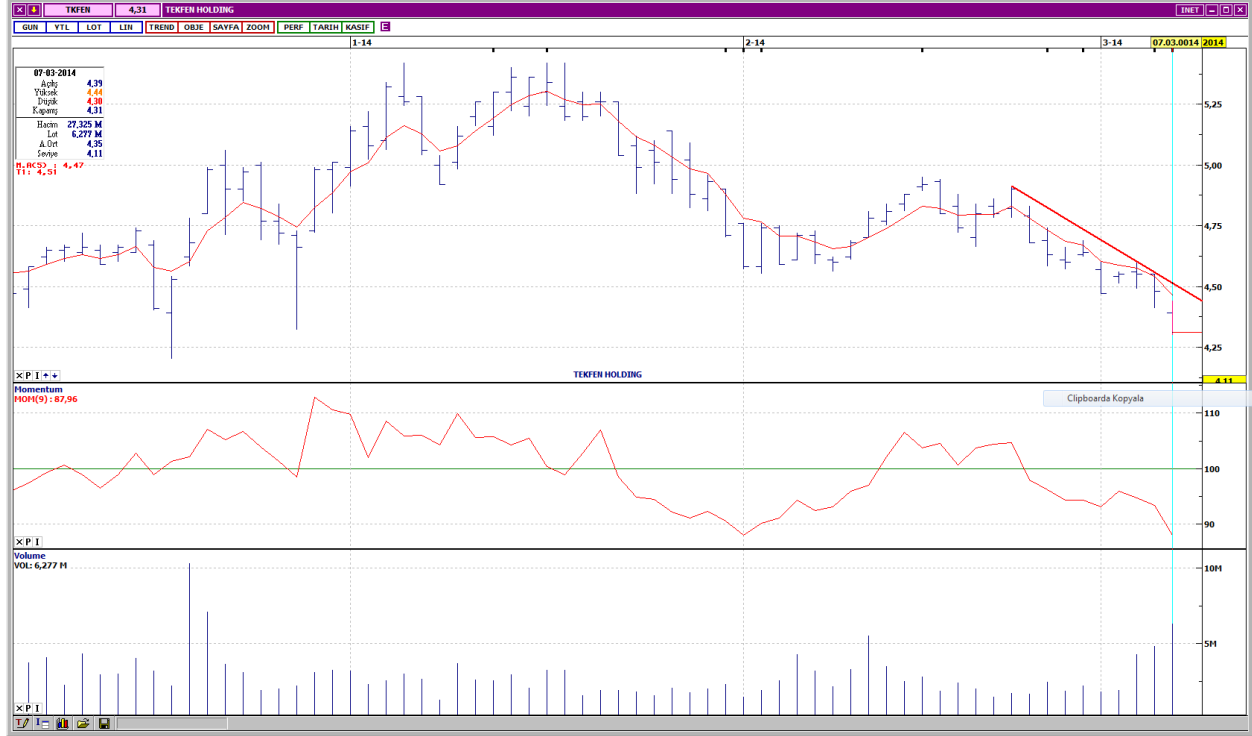

Kısa vadeli alçalan trend ivme kazanmıştır. Kısa ve orta vadeli göstergeler olumsuz bir görünümündedir. İşlem hacmi artışı ile gerçekleşen değer kayıpları tedirgin edicidir. Bütün vadelere ağırlıklı ortalamalarının aşağısında işlem görmektedir. Orta vadeli yatay seviyeden gelen destekler 4,25 ve 4,20'dedir. Yukarı yönlü tepki hareketlerinde ilk direnç 4,38, alçalan trend direnci ise 4,47'dedir. Kapanış fiyatı 4,31'dir.

DESTEKLER	4,25	4,20	4,13
DİRENÇLER	4,38	4,47	4,53

BANKA ENDEKSİ



Perşembe günü uzun vadeli alçalan trend direncinin üzerinde kapatmış ama bir gün sonra gelen satışlarla, trend içine geri dönmüştür. Kısa ve orta vadeli göstergeler olumsuz bir görünümde. İşlem hacmi düşük seviyelerini korumaktadır. Bütün vadelerde ağırlıklı ortalamalarının aşağısında hareket etmektedir. Destekler 107,500 ve 106,300 seviyelerindedir. Yukarı yönlü tepki hareketlerinde kısa vadeli yatay seviyeden gelen dirençler 110,000 ve 111,000'dedir. Kapanış değeri 108,765'dir.

DESTEKLER	107,500	106,300	105,600
DİRENÇLER	110,000	111,000	112,000

Yasal Çekinceler

Bu rapor HSBC Yatırım Menkul Değerler A.Ş.("HSBC") tarafından sadece Türkiye'de yerleşik müşterilerini bilgilendirmek amacıyla düzenlenmiştir ve hisse senedi piyasası ve bazı hisse senetleri hakkında analizler içermektedir.

HSBC Yatırım Menkul Değerler A.Ş. ("HSBC") satış bölümü, işbu raporda bahsedilen ürünlere ilişkin pazarlama faaliyetlerinde bulunabilir. Bu çerçevede, bu raporda yer alan konular tarafsız ya da bağımsız bir açıklama olarak değerlendirilmemelidir. Aynı zamanda bu doküman ilgili düzenleyici kurumların belirlediği kurallar çerçevesinde araştırma raporu olarak da düşünülmemelidir.

Burada yer alan yatırım bilgi, yorum ve tavsiyeleri yatırım danışmanlığı kapsamında değildir. Yatırım danışmanlığı hizmeti; aracı kurumlar, portföy yönetim şirketleri, mevduat kabul etmeyen bankalar ile müşteri arasında imzalanacak yatırım danışmanlığı sözleşmesi çerçevesinde sunulmaktadır. Burada yer alan yorum ve tavsiyeler, yorum ve tavsiyede bulunanların kişisel görüşlerine dayanmaktadır. Bu görüşler mali durumunuz ile risk ve getiri tercihlerinize uygun olmayabilir. Bu nedenle, sadece burada yer alan bilgilere dayanılarak yatırım kararı verilmesi beklentilerinize uygun sonuçlar doğurmayabilir.

Bu rapor ABD, İngiltere veya Japonya'da yayımlanamaz veya dağıtılamaz.

HSBC bu raporda yer alan menkul kıymetler, finansal enstrümanlar veya benzeri bir yatırım enstrümanının kendi adına ve hesabına ticari amaçla alım/satımını yapabilir; son 36 ay içerisinde bu enstrümanları satın almayı taahhüt etmiş olabilir; veya yöneticiler ile çalışanlarla birlikte alış ya da satış yönünde bir pozisyon almış bulunabilir. Bu raporda yer alan menkul kıymetler veya finansal enstrümanların tamamı veya bir kısmının alım/satışından doğan komisyon veya masraflar HSBC tarafından veya onun adına görevli şahıslar tarafından alınabilir.

HSBC bu raporu, güvenilir olduğunu düşündüğü fakat bağımsız olarak doğrulanmamış kaynaklardan alınan bilgilere dayandırmaktadır. İfade edilen fikirler ve tahminler istendiği anda bildirim yapılmaksızın değiştirilebilir. Sunulan göstergesel alım/satım bilgilerinin gerçekte HSBC'nin alım/satım yaptığı/yapabileceği alım/satım bilgileri olarak yorumlanmamalıdır. Sunulan tüm tablo ve grafikler halka açık kaynaklardan ya da kurumumuzca hazırlanmış tablolardan alınmıştır. Bu raporda yer alan rakamlar geçmiş performansla ya da modellenmiş geçmiş performansla ilişkili olabilir. Geçmiş performans gelecek performansın güvenilir bir göstergesi değildir.

Bu raporun tamamen veya kısmen çoğaltılması ya da içeriğinin HSBC'nin önceden izni olmaksızın ifşa edilmesi kesinlikle yasaktır. Bu rapor, dağıtımının hukuka ve ilgili mevzuata aykırı olan herhangi bir ülkedeki herhangi bir kişi veya kuruma dağıtılmak ya da bunlar tarafından kullanılmak amacıyla oluşturulmamıştır.

Bu rapordaki bilgiler gönderilen kişiye özeldir ve bu dokümanda atıfta bulunan ürünler, yatırımlar ve işlemlerle ilgili bağımsız bir değerlendirmede bulunmak ya da araştırma yapmak tamamen kullanıcının sorumluluğunda olup, bu dokümandaki herhangi bir bilginin yatırım tavsiyesi teşkil ettiği düşünülmemelidir. HSBC size yasal, vergiyle ilgili ya da diğer uzman tavsiyeler sağlamaktan sorumlu değildir.

HSBC ya da herhangi bir HSBC görevlisi, yöneticisi, çalışanı ya da acentesi işbu raporun tamamen ya da kısmen kullanılmasından doğan herhangi bir kayıp ya da zararla ilgili yükümlülük kabul etmez.

Bu rapor veya ürünler hakkında daha detaylı bilgi almak isterseniz ilgili HSBC personeli ile görüşünüz."

Raporda yer alan grafik ve veriler, DirectFN'e ait EuroLine programından sağlanmaktadır.

HSBC YATIRIM MENKUL DEĞERLER A.Ş.(TR)

Sicil No : İstanbul Ticaret Sicil Müdürlüğü - 359071-306653
Ticaret Ünvanı : HSBC YATIRIM MENKUL DEĞERLER A.Ş.
Şirket Merkezi : Esentepe Mah. Büyükdere Cad. No:128 Şişli 34394 İst.
Sicile kayıtlı olduğu yer : Esentepe Mah. Büyükdere Cad. No:128 Şişli 34394 İst. - İstanbul Ticaret Sicil Md.
Web Adresi : www.hsbcyatirim.com.tr
İrtibat Bilgileri : tel : 0212 -376 46 00
fax: 0212-3362472

HSBC Yatırım

Sertaç Batur. Müdür Yardımcısı

sertacbatur@hsbc.com.tr

Telefon: 212 376 46 00 Faks: 212 376 49 13
<http://www.hsbc.com.tr/tr/yatirim/>
