

TEKNİK ANALİZ BÜLTENİ

Bu Doküman HSBC Yatırım Menkul Değerler A.Ş. Araştırma Bölümü tarafından değil, HSBC Türkiye satış ekibi tarafından hazırlanmıştır. Bu dokümandaki tüm tavsiyeler hazırlayanın şahsi fikirlerine dayanmakta olup, araştırma bölümü de dahil olmak üzere HSBC Türkiye'nin diğer bölümleri tarafından ifade edilen görüşlerden farklı olabilir.

| PIYASA ÖZET VERİLERİ | 10 Kas 2014 | 7 Kas 2014 | DEĞİŞİM % |
|---|--------------------|-------------------|------------------|
| BIST-100 Kapanış Değeri | 77,743 | 77,957 | -0.27 |
| BIST-100 Günlük İşlem Hacmi-(TL) | 2,689,315,115 | 3,511,702,789 | -23.42 |
| 100 Günlük Ortalama İşlem Hacmi (TL) BIST-100 | 3,100,022,770 | | -13.25 |
| Piyasa Değeri - TÜM (\$m) | 250,320 | 248,169 | 0.87 |
| Halka Açık Piyasa Değeri - TÜM (\$m) | 72,581 | 71,993 | 0.82 |
| Yabancı Oranı (%) | 63.45 | 63.46 | -0.02 |

| | BIST 50 SENETLERİNDEN İŞLEM HACMI EN ÇOK ARTANLAR | | | | | | | |
|-------|--|------------|-----------|---------|--------|--------|---------|-----------|
| | 100 Günlük Ortalama | Hacim TL | | | Fiyat | | | |
| | | 10.Kas | 07.Kas | Değişim | 10.Kas | 07.Kas | Değişim | AO (22) |
| DOHOL | 5.880.750 | 26.324.590 | 2.422.091 | 987% | 0,67 | 0,67 | 0,00% | 0,67 |
| SISE | 12.506.670 | 9.260.717 | 3.979.947 | 133% | 3,29 | 3,26 | 0,92% | 3,22 |
| KOZAA | 8.069.700 | 4.047.887 | 2.275.817 | 78% | 1,62 | 1,68 | -3,57% | 1,76 |
| GOLTS | 18.193.046 | 12.626.460 | 7.920.700 | 59% | 59,05 | 58,35 | 1,20% | 58,23 |
| TTRAK | 4.085.282 | 4.352.934 | 2.754.337 | 58% | 72,1 | 70,7 | 1,98% | 70,53 |

| | | Destek-1 | Destek-2 | Direnç-1 | Direnç-2 |
|--------------|-------------------|----------|----------|----------|----------|
| TRYUS | USD/TL | 2.2510 | 2.2400 | 2.2680 | 2.2805 |
| EURUS | Euro/Dolar | 1.2360 | 1.2285 | 1.2520 | 1.2550 |
| GLD | Altın Ons | 1,140 | 1,130 | 1,165 | 1,185 |

BIST-100



Güne alımlarla başlayan BIST- 100, ikinci seans gelen satışlarla gerileyerek, günü, 214 puan kayıpla, 77,743 seviyesinden kapatmıştır. Endeks, kısa vadeli yükselen trend desteğine doğru geri çekilmektedir. Kısa vadeli göstergeler karışık bir görünümdeyken, orta vadeli göstergeler olumsuzdur. İşlem hacmi, azalarak düşük seviyelere gerilemiştir. Kısa vadeli ağırlıklı ortalamalarının aşağısında işlem gören BIST -100, uzun vadeli ağırlıklı ortalamalarının üzerindedir. İlk destek, yükselen trend desteğinin de içinde bulunduğu ve yakından takip edilmesi gereken 77,200- 77,000 aralığındadır. Bir sonraki destek 76,600'dedir. Yukarı yönlü hareketlerde dirençler 78,300 ve 79,000 seviyelerindedir.

| | | | |
|-----------|--------|--------|--------|
| DESTEKLER | 77,200 | 76,600 | 76,000 |
| DİRENÇLER | 78,300 | 79,000 | 79,500 |

VIOP- 30



Kısa vadeli yükselen trend ile orta vadeli alçalan trend arasında hareket etmektedir. Kısa vadeli göstergeler karışık, orta vadeli göstergeler ise olumsuz bir görünümde. İşlem gören kontrat sayısı, oldukça düşük seviyelere gerilemiştir. Kısa vadeli 5 günlük ağırlıklı ortalamasının aşağısında değerlenmekte olup, diğer vadelerde ağırlıklı ortalamalarının yukarisindedir. Yukarı yönlü denemelerde 5 günlük ağırlıklı ortalama seviyesi olan 97,100 ilk dirençtir. Sonraki direnç 98,100'dedir. Satış baskısının devam etmesi halinde destekler 95,800 ve 95,100 seviyelerindedir. Kapanış değeri 96,775'dir.

| DESTEKLER | 95,800 | 95,100 | 94,200 |
|-----------|--------|--------|--------|
| DİRENÇLER | 97,100 | 98,100 | 98,700 |

VAKIFLAR BANKASI

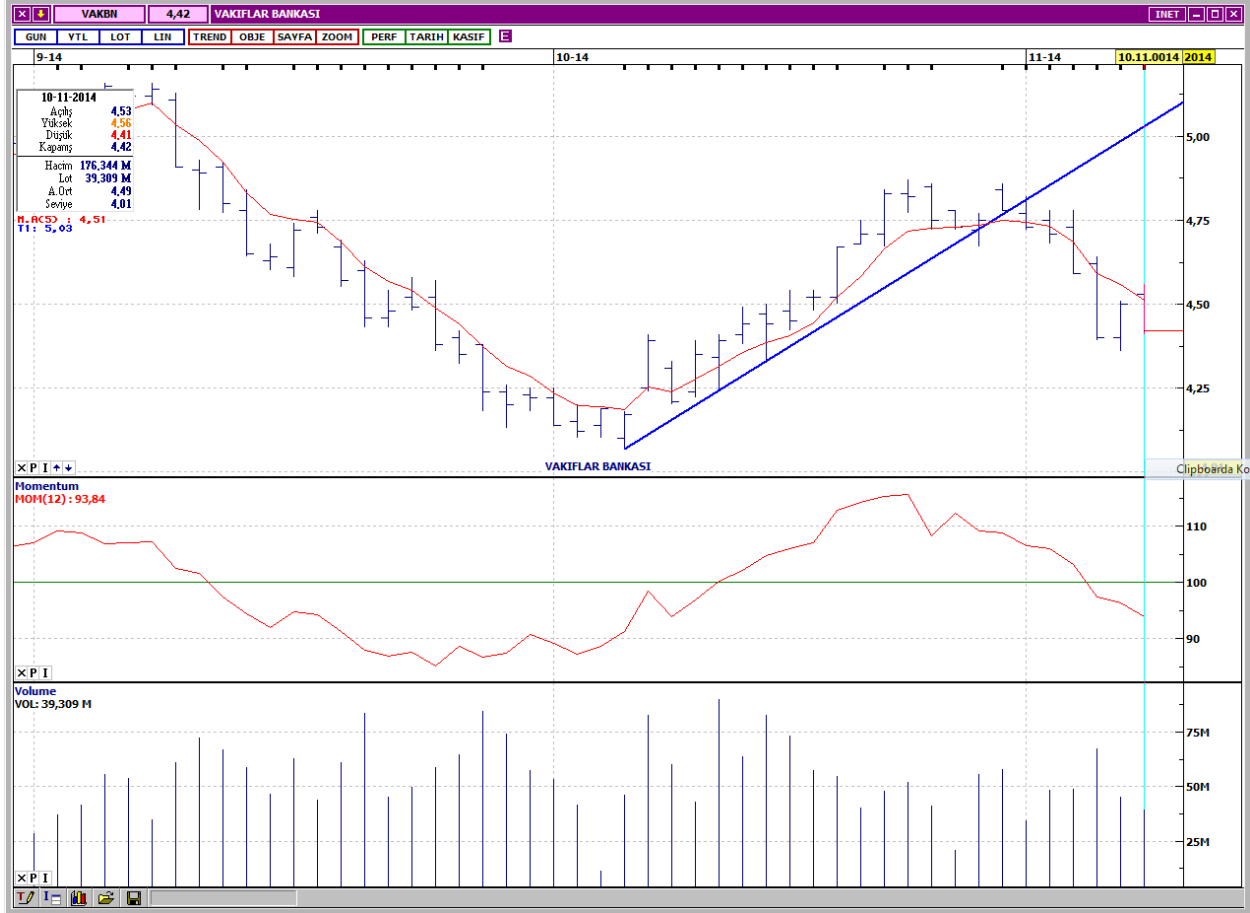

Kısa vadeli yükselen trendin kırılması ile hızlı bir değer kaybı yaşamıştır. Kısa vadeli göstergeler karışık, orta vadeli göstergeler ise olumsuz bir görünümündedir. İşlem hacmi, azalış eğilimindedir. Kısa, orta ve uzun vadeli ağırlıklı ortalamalarının aşağısında hareket etmektedir. Kısa vadeli yatay seviyeden gelen destekler 4,41 ve 4,36 seviyelerindedir. Yukarı yönlü tepki hareketlerinde ilk direnç 4,51, bir sonraki direnç ise 22 günlük ağırlıklı ortalama seviyesi olan 4,58'dir. Kapanış fiyatı 4,42'dir.

| | | | |
|-----------|------|------|------|
| DESTEKLER | 4,41 | 4,36 | 4,31 |
| DİRENÇLER | 4,51 | 4,58 | 4,64 |

KOÇ HOLDİNG



Ekim ayı sonunda görülen zirveden başlayan kısa vadeli alçalan trend, devam etmektedir. Kısa vadeli göstergeler genellikle olumsuz bir görünümdeyken, orta vadeli göstergelerdeki olumsuz görünüm de devam etmektedir. İşlem hacmi, azalış eğilimi göstererek düşük seviyelere gerilemiştir. Kısa vadeli 5 günlük ağırlıklı ortalaması civarında hareket eden KCHOL, diğer vadelere ağırlıklı ortalamalarının üzerindedir. Kısa vadeli yatay seviyeden gelen destekler 11,10 ve 11,00'dedir. Alçalan trend direncine doğru gerçekleşecek ataklarda ilk direnç 11,40, trend direnci ise 11,50'dir. Kapanış fiyatı 11,15'dir.

| | | | |
|-----------|-------|-------|-------|
| DESTEKLER | 11,10 | 11,00 | 10,90 |
| DİRENÇLER | 11,40 | 11,50 | 11,60 |

GLOBAL YATIRIM HOLDİNG

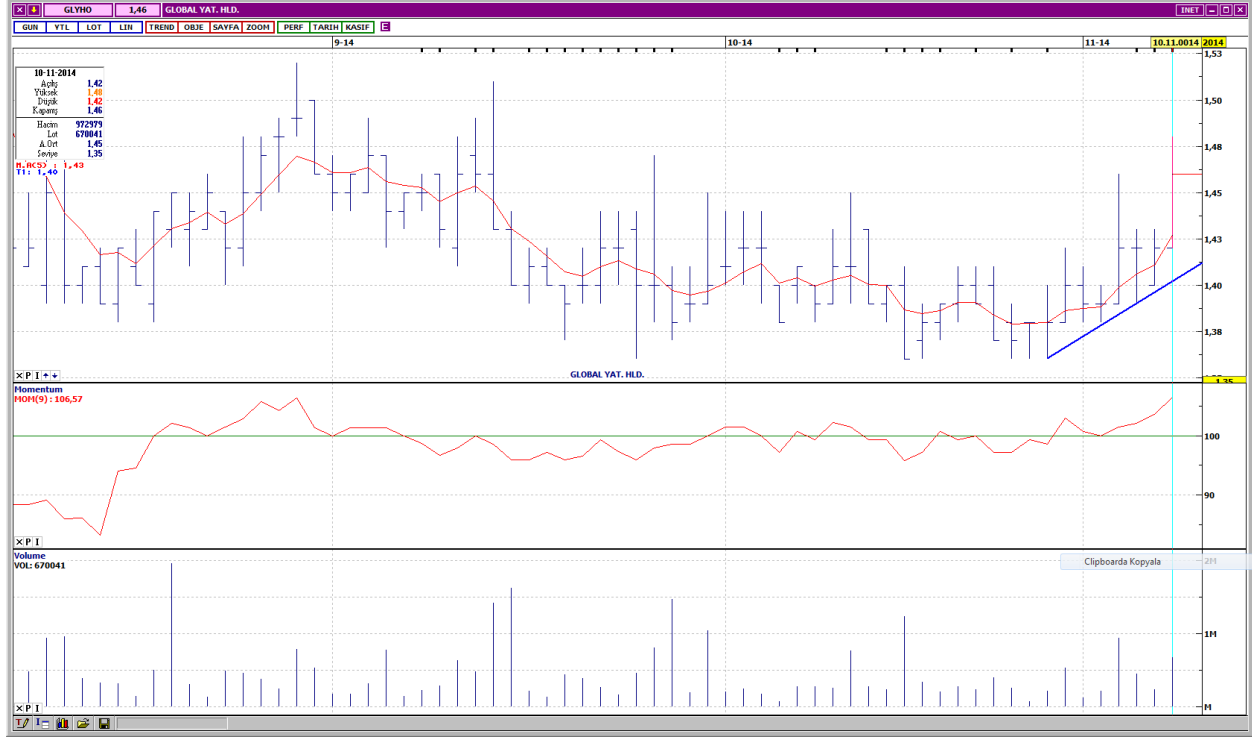

Kısa vadeli yükselen trend ivme kazanmıştır. Kısa ve orta vadeli göstergeler olumlu bir görünümündedir. Oldukça düşük seviyelere gerileyen işlem hacmi, son günlerde yukarı yönlü ataklarda artış göstermektedir. Kısa, orta ve uzun vadeli ağırlıklı ortalamalarının üzerinde hareket etmektedir. Orta vadeli yatay seviyeden gelen dirençler 1,49 ve 1,51'dir. Aşağı yönlü geri çekilmelerde ilk destek 100 günlük ortalama seviyesi olan 1,44, bir sonraki destek ise yükselen trend desteği olan 1,41'dedir. Kapanış fiyatı 1,46'dır.

| DESTEKLER | 1,44 | 1,41 | 1,38 |
|-----------|------|------|------|
| DİRENÇLER | 1,49 | 1,51 | 1,53 |

ÜLKER GIDA



Kısa vadeli yükselen trend desteğine geri çekilmiştir. Kısa ve orta vadeli göstergeler olumsuz sinyaller vermektedir. Oldukça yüksek seviyelere çıkan işlem hacmiyle, satış baskısı yaşayan hissede işlem hacmi, düşük seviyelere gerilemiştir. Kısa vadeli 5 günlük ağırlıklı ortalaması civarında fiyatlanan ULKER, diğer vadelerde ağırlıklı ortalamalarının üzerindedir. Hissede dirençler 16,65 ve 16,85 seviyelerindedir. Satış baskısının devam etmesi halinde ilk destek 16,25, bir sonraki destek ise 16,10'dur. Kapanış fiyatı 16,45'dir.

| | | | |
|-----------|-------|-------|-------|
| DESTEKLER | 16,25 | 16,10 | 16,00 |
| DİRENÇLER | 16,65 | 16,85 | 17,05 |

BİM MAĞAZALAR



Kısa vadeli yükselen trend desteğine yakın bir noktadan yukarı yönde hareketlenmiştir. Kısa vadeli göstergeler karışık, orta vadeli göstergeler ise olumlu bir görünümde. Geçen hafta içinde oldukça yüksek seviyelere çıkan işlem hacmiyle gelen satış sonrasında işlem hacmi, düşük seviyelere gerilemiştir. Bütün vadelerde ağırlıklı ortalamalarının üzerinde fiyatlanmaktadır. Kısa vadeli yatay seviyeden gelen dirençler 49,60 ve 50,00'dedir. Olası geri çekilmelerde ilk destek 49,05, sonraki destek ise 48,55'dir. Kapanış fiyatı 49,50'dir.

| | | | |
|-----------|-------|-------|-------|
| DESTEKLER | 49,05 | 48,55 | 48,20 |
| DİRENÇLER | 49,60 | 50,00 | 50,45 |

Yasal Çekinceler

Bu rapor HSBC Yatırım Menkul Değerler A.Ş.("HSBC") tarafından sadece Türkiye'de yerleşik müşterilerini bilgilendirmek amacıyla düzenlenmiştir ve hisse senedi piyasası ve bazı hisse senetleri hakkında analizler içermektedir.

HSBC Yatırım Menkul Değerler A.Ş. ("HSBC") satış bölümü, işbu raporda bahsedilen ürünlere ilişkin pazarlama faaliyetlerinde bulunabilir. Bu çerçevede, bu raporda yer alan konular tarafsız ya da bağımsız bir açıklama olarak değerlendirilmemelidir. Aynı zamanda bu doküman ilgili düzenleyici kurumların belirlediği kurallar çerçevesinde araştırma raporu olarak da düşünülmemelidir.

Burada yer alan yatırım bilgi, yorum ve tavsiyeleri yatırım danışmanlığı kapsamında değildir. Yatırım danışmanlığı hizmeti; aracı kurumlar, portföy yönetim şirketleri, mevduat kabul etmeyen bankalar ile müşteri arasında imzalanacak yatırım danışmanlığı sözleşmesi çerçevesinde sunulmaktadır. Burada yer alan yorum ve tavsiyeler, yorum ve tavsiyede bulunanların kişisel görüşlerine dayanmaktadır. Bu görüşler mali durumunuz ile risk ve getiri tercihlerinize uygun olmayabilir. Bu nedenle, sadece burada yer alan bilgilere dayanılarak yatırım kararı verilmesi beklentilerinize uygun sonuçlar doğurmayabilir.

Bu rapor ABD, İngiltere veya Japonya'da yayımlanamaz veya dağıtılamaz.

HSBC bu raporda yer alan menkul kıymetler, finansal enstrümanlar veya benzeri bir yatırım enstrümanının kendi adına ve hesabına ticari amaçla alım/satımını yapabilir; son 36 ay içerisinde bu enstrümanları satın almayı taahhüt etmiş olabilir; veya yöneticiler ile çalışanlarla birlikte alış ya da satış yönünde bir pozisyon almış bulunabilir. Bu raporda yer alan menkul kıymetler veya finansal enstrümanların tamamı veya bir kısmının alış/satışından doğan komisyon veya masraflar HSBC tarafından veya onun adına görevli şahıslar tarafından alınabilir.

HSBC bu raporu, güvenilir olduğunu düşündüğü fakat bağımsız olarak doğrulanmamış kaynaklardan alınan bilgilere dayandırmaktadır. İfade edilen fikirler ve tahminler istendiği anda bildirim yapılmaksızın değiştirilebilir. Sunulan göstergesel alım/satım bilgilerinin gerçekte HSBC'nin alım/satım yaptığı/yapabileceği alım/satım bilgileri olarak yorumlanmamalıdır. Sunulan tüm tablo ve grafikler halka açık kaynaklardan ya da kurumumuzca hazırlanmış tablolardan alınmıştır. Bu raporda yer alan rakamlar geçmiş performansla ya da modellenmiş geçmiş performansla ilişkili olabilir. Geçmiş performans gelecek performansın güvenilir bir göstergesi değildir.

Bu raporun tamamen veya kısmen çoğaltılması ya da içeriğinin HSBC'nin önceden izni olmaksızın ifşa edilmesi kesinlikle yasaktır. Bu rapor, dağıtımının hukuka ve ilgili mevzuata aykırı olan herhangi bir ülkedeki herhangi bir kişi veya kuruma dağıtılmak ya da bunlar tarafından kullanılmak amacıyla oluşturulmamıştır.

Bu rapordaki bilgiler gönderilen kişiye özeldir ve bu dokümanda atıfta bulunan ürünler, yatırımlar ve işlemlerle ilgili bağımsız bir değerlendirmede bulunmak ya da araştırma yapmak tamamen kullanıcının sorumluluğunda olup, bu dokümandaki herhangi bir bilginin yatırım tavsiyesi teşkil ettiği düşünülmemelidir. HSBC size yasal, vergiyle ilgili ya da diğer uzman tavsiyeler sağlamaktan sorumlu değildir.

HSBC ya da herhangi bir HSBC görevlisi, yöneticisi, çalışanı ya da acentesi işbu raporun tamamen ya da kısmen kullanılmasından doğan herhangi bir kayıp ya da zararlar ilgili yükümlülük kabul etmez.

Bu rapor veya ürünler hakkında daha detaylı bilgi almak isterseniz ilgili HSBC personeli ile görüşünüz."

Raporda yer alan grafik ve veriler, DirectFN'e ait EuroLine programından sağlanmaktadır.

HSBC YATIRIM MENKUL DEĞERLER A.Ş.(TR)

Sicil No : İstanbul Ticaret Sicil Müdürlüğü - 359071-306653
Ticaret Ünvanı : HSBC YATIRIM MENKUL DEĞERLER A.Ş.
Şirket Merkezi : Esentepe Mah. Büyükdere Cad. No:128 Şişli 34394 İst.
Sicile kayıtlı olduğu yer : Esentepe Mah. Büyükdere Cad. No:128 Şişli 34394 İst. - İstanbul Ticaret Sicil Md.
Web Adresi : www.hsbcyatirim.com.tr
İrtibat Bilgileri : tel : 0212 -376 46 00
fax: 0212-3362472

HSBC Yatırım

Sertaç Batur. Müdür Yardımcısı

sertacatur@hsbc.com.tr

Telefon: 212 376 46 00 Faks: 212 376 49 13
<http://www.hsbc.com.tr/tr/yatirim/>
