

TEKNİK ANALİZ BÜLTENİ

Bu Doküman HSBC Yatırım Menkul Değerler A.Ş. Araştırma Bölümü tarafından değil, HSBC Türkiye satış ekibi tarafından hazırlanmıştır. Bu dokümandaki tüm tavsiyeler hazırlayanın şahsi fikirlerine dayanmakta olup, araştırma bölümü de dahil olmak üzere HSBC Türkiye'nin diğer bölümleri tarafından ifade edilen görüşlerden farklı olabilir.

PIYASA ÖZET VERİLERİ	11 Mar 2014	10 Mar 2014	DEĞİŞİM %
BIST-100 Kapanış Değeri	63.065	62.731	0,53
BIST-100 Günlük İşlem Hacmi-(TL)	2.087.000.009	2.073.606.042	0,65
100 Günlük Ortalama İşlem Hacmi (TL) BIST-100	2.789.332.723		-25,18
Piyasa Değeri - TÜM (\$m)	209.979	210.137	-0,08
Halka Açık Piyasa Değeri - TÜM (\$m)	60.450	60.434	0,03
Yabancı Oranı (%)	61,57	61,59	-0,03

	BIST 50 SENETLERİNDEN İŞLEM HACMİ EN ÇOK ARTANLAR							
	100 Günlük Ortalama	Hacim TL			Fiyat			
		11.Mar	10.Mar	Değişim	11.Mar	10.Mar	Değişim	AO (22)
DOHOL	6.360.970	3.567.890	1.018.602	250%	0,7	0,69	1,45%	0,69
FROTO	11.599.764	46.600.780	13.318.820	250%	18,8	18	4,44%	18,92
DOAS	18.174.660	59.966.570	22.517.030	166%	7,6	7,31	3,97%	7,05
TAVHL	19.591.410	20.147.390	9.830.001	105%	16,35	15,9	2,83%	15,80
BIMAS	34.497.540	40.236.230	20.609.920	95%	45,1	43,65	3,32%	41,46

		Destek-1	Destek-2	Direnç-1	Direnç-2
TRYUS	USD/TL	2,2280	2,2150	2,2500	2,2600
EURUS	Euro/Dolar	1,3835	1,3775	1,3950	1,4015
GLD	Altın Ons	1.345	1.325	1.363	1.375

BIST-100



Güne alımlarla başlayan ve alçalan trend direncini geçme denemesi başarısız olan BIST- 100, sonrasında dar bir bant içinde hareket ederek, günü, 334 puan yukarıdan, 63,065 seviyesinden kapatmıştır. Kısa vadeli göstergeler genellikle olumlu bir görünümdeyken, orta vadeli göstergeler de olumludur. Önemli bir değişim göstermeyen işlem hacmi, düşük seviyelerdedir. Kısa vadeli 5 günlük ağırlıklı ortalama seviyesinden kapanan endeks, orta ve uzun vadeli ağırlıklı ortalamalarının ise aşağısındadır. Alçalan trend direnci 63,200, bir sonraki direnç ise 63,700'dedir. Aşağı yönlü hareketlerde destekler 62,400 ve 62,000 seviyelerindedir.

DESTEKLER	62,400	62,000	61,400
DİRENÇLER	63,200	63,700	64,100

VIOP- 30



Kısa vadeli alçalan trend direncine doğru yapılan atak satışla karşılaşmıştır. Kısa ve orta vadeli göstergeler karışık bir görünümündedir. İşlem gören kontrat sayısı bir miktar azalırken, düşük seviyelerdeki seyrini devam ettirmektedir. Kısa, orta ve uzun vadeli ağırlıklı ortalamalarının aşağısında işlem görmektedir. Destekler 75,300 ve 74,800 seviyelerindedir. Yukarı yönlü denemelerde ilk direnç 76,100- 76,225 aralığındadır. Sonraki direnç ise 76,900'dür. Kapanış değeri 75,650'dir.

DESTEKLER	75,300	74,800	74,000
DİRENÇLER	76,225	76,900	77,400

HALKBANK

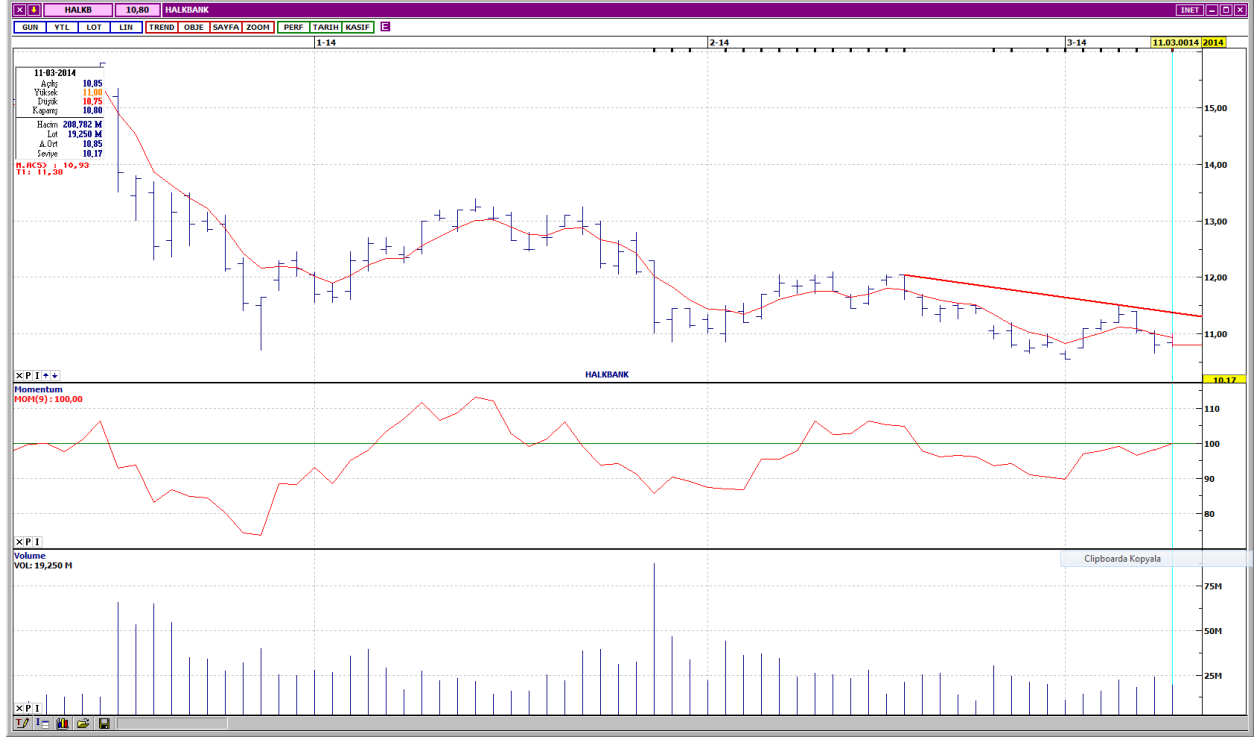

Kısa vadeli alçalan trend devam etmektedir. Kısa ve orta vadeli göstergeler karışık bir görünümündedir. İşlem hacmi, oldukça düşük seviyelerde gerçekleşmektedir. Kısa, orta ve uzun vadeli ağırlıklı ortalamalarının aşağısında işlem görmektedir. İlk destek 10,55'dir. Bir sonraki destek ise uzun vadeli yatay seviyeden gelen 10,35'dedir. Yukarı yönlü tepki hareketlerinde ilk direnç 11,00'dir. Alçalan trend direnci ise 11,30 seviyesindedir. Kapanış fiyatı 10,80'dir.

DESTEKLER	10,55	10,35	10,10
DİRENÇLER	11,00	11,30	11,50

EMLAK KONUT GMYO

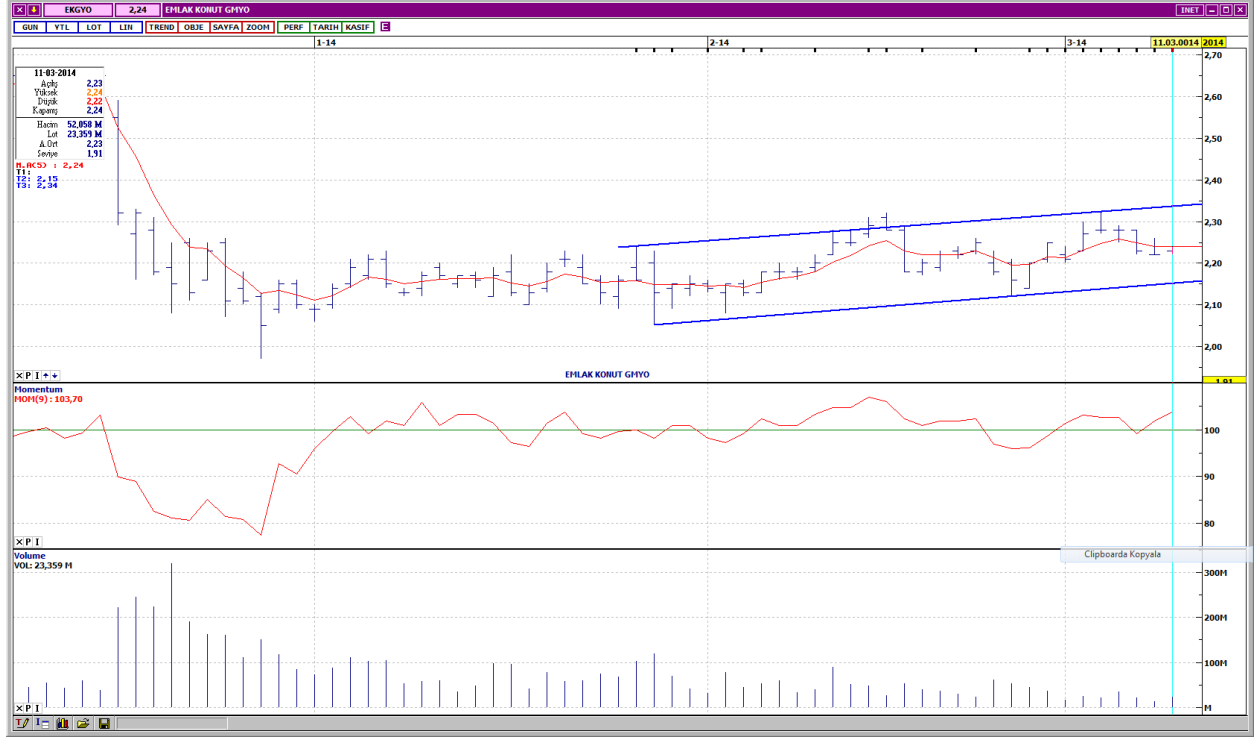

Kısa vadeli, hafif eğimli yükselen kanal içindeki hareket devam etmektedir. Kısa ve orta vadeli göstergeler genellikle olumsuz bir görünümündedir. İşlem hacmi oldukça düşük seviyelerdedir. Kısa vadeli ağırlıklı ortalamaları civarında fiyatlanan EKGYO, orta ve uzun vadeli ağırlıklı ortalamalarının ise aşağısındadır. Dirençler kısa vadeli yatay seviyeden gelen 2,26 ve 2,29 seviyelerindedir. Aşağı yönlü hareketlerde ilk destek 2,20, bir sonraki destek ise 2,16 seviyesindedir. Kapanış fiyatı 2,24'dür.

DESTEKLER	2,20	2,16	2,12
DİRENÇLER	2,26	2,29	2,34

ASELSAN



Kısa vadeli yükselen trend devam etmektedir. Kısa vadeli göstergeler genellikle olumsuz, orta vadeli göstergeler ise halen olumlu görünümüne devam etmektedir. Geçtiğimiz günlerde oldukça yüksek seviyelere çıkan işlem hacmi, düşük seviyelere gerilemiştir. Kısa ve orta vadeli ağırlıklı ortalamalarının üzerinde işlem gören ASELS, uzun vadeli ağırlıklı ortalamaları civarından kapatmıştır. Dirençler 8,50 ve 8,60 seviyelerindedir. Olası geri çekilmelerde ilk destek 8,39, bir sonraki destek ise 8,30'dadır. Kapanış fiyatı 8,41'dir.

DESTEKLER	8,39	8,30	8,23
DİRENÇLER	8,50	8,60	8,72

TÜRK TELEKOMÜNİKASYON

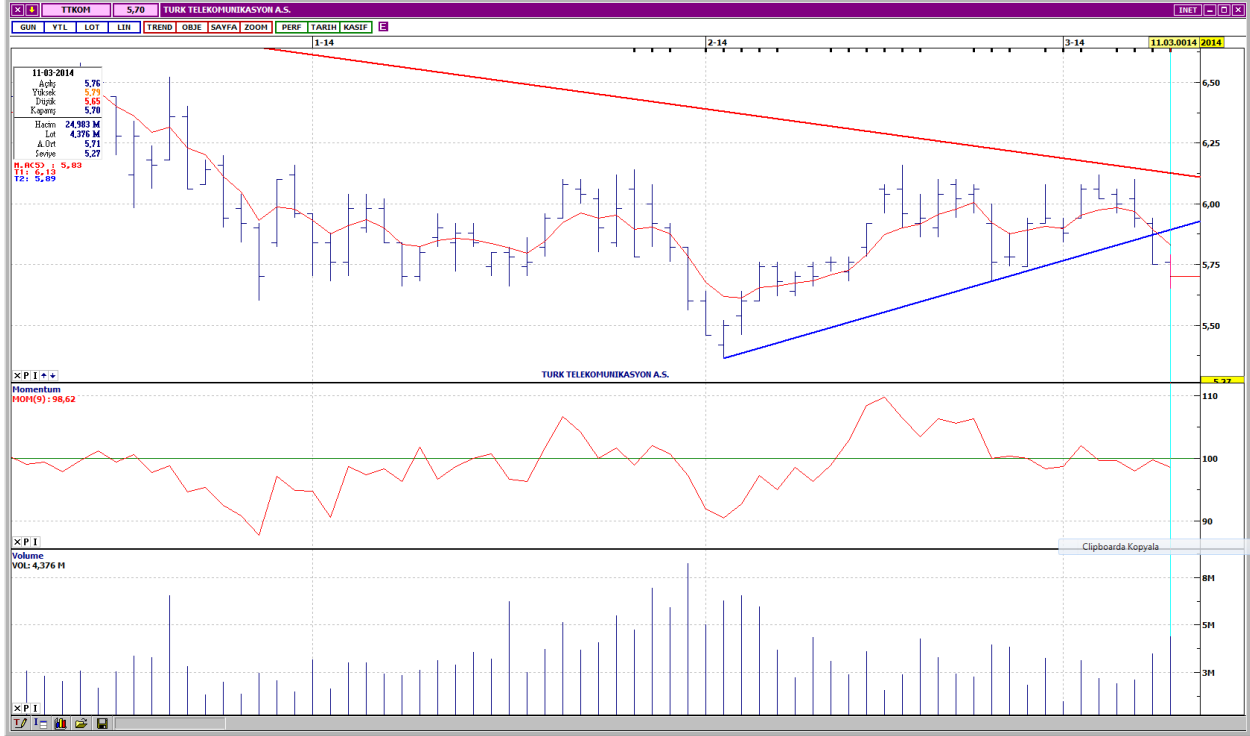

Tarihi zirveden gelen uzun vadeli alçalan trend direncine yakın bölgeden gelen satışlarla değer kaybı yaşamış ve kısa vadeli yükselen trendini de aşağı yönde kırmıştır. Kısa ve orta vadeli göstergeler olumsuz bir görünümde. Trend kırılışı ve sonrasında artan işlem hacmi, tedirgin edicidir. Bütün vadelere ağırlıklı ortalamalarını aşağı yönde kesen TTKOM'de satış baskısının sürdüğü görülmektedir. Destekler kısa vadeli yatay seviyeden gelen 5,66 ve 5,60'dadır. Yukarı yönlü tepki hareketlerinde ilk direnç 5,75, bir sonraki direnç ise 5,82'dedir. Kapanış fiyatı 5,70'dir.

DESTEKLER	5,66	5,60	5,52
DİRENÇLER	5,75	5,82	5,91

TURKCELL

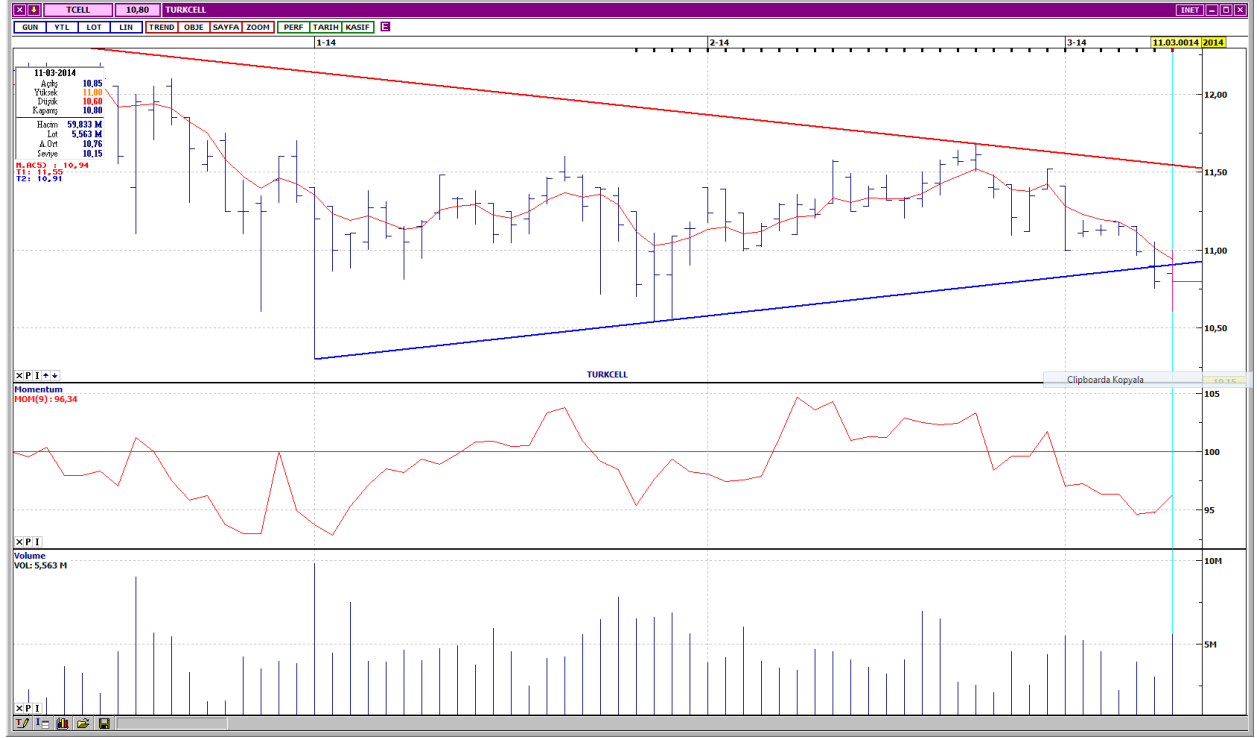

Kısa vadeli yükselen trend aşağı yönde kırılmıştır. Kısa vadeli göstergeler olumsuz, orta vadeli göstergeler ise karışık bir görünümündedir. İşlem hacminde son gün gerçekleşen artış dikkat çekicidir. Kısa, orta ve uzun vadeli ağırlıklı ortalamalarının aşağısında işlem görmektedir. Yukarı yönlü tepki hareketlerinde ilk direnç 10,95'dedir. Bu seviyede aşağı yönde kırılan yükselen trend çizgisi ve 5 günlük ağırlıklı ortalama bulunmaktadır. Bir sonraki direnç ise 11,05'dir. Satış baskısının devam etmesi durumunda destekler 10,50 ve 10,30 seviyelerindedir. Kapanış fiyatı 10,80'dir.

DESTEKLER	10,50	10,30	10,05
DİRENÇLER	10,95	11,05	11,20

Yasal Çekinceler

Bu rapor HSBC Yatırım Menkul Değerler A.Ş.("HSBC") tarafından sadece Türkiye'de yerleşik müşterilerini bilgilendirmek amacıyla düzenlenmiştir ve hisse senedi piyasası ve bazı hisse senetleri hakkında analizler içermektedir.

HSBC Yatırım Menkul Değerler A.Ş. ("HSBC") satış bölümü, işbu raporda bahsedilen ürünlere ilişkin pazarlama faaliyetlerinde bulunabilir. Bu çerçevede, bu raporda yer alan konular tarafsız ya da bağımsız bir açıklama olarak değerlendirilmemelidir. Aynı zamanda bu doküman ilgili düzenleyici kurumların belirlediği kurallar çerçevesinde araştırma raporu olarak da düşünülmemelidir.

Burada yer alan yatırım bilgi, yorum ve tavsiyeleri yatırım danışmanlığı kapsamında değildir. Yatırım danışmanlığı hizmeti; aracı kurumlar, portföy yönetim şirketleri, mevduat kabul etmeyen bankalar ile müşteri arasında imzalanacak yatırım danışmanlığı sözleşmesi çerçevesinde sunulmaktadır. Burada yer alan yorum ve tavsiyeler, yorum ve tavsiyede bulunanların kişisel görüşlerine dayanmaktadır. Bu görüşler mali durumunuz ile risk ve getiri tercihlerinize uygun olmayabilir. Bu nedenle, sadece burada yer alan bilgilere dayanılarak yatırım kararı verilmesi beklentilerinize uygun sonuçlar doğurmayabilir.

Bu rapor ABD, İngiltere veya Japonya'da yayımlanamaz veya dağıtılamaz.

HSBC bu raporda yer alan menkul kıymetler, finansal enstrümanlar veya benzeri bir yatırım enstrümanının kendi adına ve hesabına ticari amaçla alım/satımını yapabilir; son 36 ay içerisinde bu enstrümanları satın almayı taahhüt etmiş olabilir; veya yöneticiler ile çalışanlarla birlikte alış ya da satış yönünde bir pozisyon almış bulunabilir. Bu raporda yer alan menkul kıymetler veya finansal enstrümanların tamamı veya bir kısmının alış/satışından doğan komisyon veya masraflar HSBC tarafından veya onun adına görevli şahıslar tarafından alınabilir.

HSBC bu raporu, güvenilir olduğunu düşündüğü fakat bağımsız olarak doğrulanmamış kaynaklardan alınan bilgilere dayandırmaktadır. İfade edilen fikirler ve tahminler istendiği anda bildirim yapılmaksızın değiştirilebilir. Sunulan göstergesel alım/satım bilgilerinin gerçekte HSBC'nin alım/satım yaptığı/yapabileceği alım/satım bilgileri olarak yorumlanmamalıdır. Sunulan tüm tablo ve grafikler halka açık kaynaklardan ya da kurumumuzca hazırlanmış tablolardan alınmıştır. Bu raporda yer alan rakamlar geçmiş performansla ya da modellenmiş geçmiş performansla ilişkili olabilir. Geçmiş performans gelecek performansın güvenilir bir göstergesi değildir.

Bu raporun tamamen veya kısmen çoğaltılması ya da içeriğinin HSBC'nin önceden izni olmaksızın ifşa edilmesi kesinlikle yasaktır. Bu rapor, dağıtımının hukuka ve ilgili mevzuata aykırı olan herhangi bir ülkedeki herhangi bir kişi veya kuruma dağıtılmak ya da bunlar tarafından kullanılmak amacıyla oluşturulmamıştır.

Bu rapordaki bilgiler gönderilen kişiye özeldir ve bu dokümanda atıfta bulunan ürünler, yatırımlar ve işlemlerle ilgili bağımsız bir değerlendirmede bulunmak ya da araştırma yapmak tamamen kullanıcının sorumluluğunda olup, bu dokümandaki herhangi bir bilginin yatırım tavsiyesi teşkil ettiği düşünülmemelidir. HSBC size yasal, vergiyle ilgili ya da diğer uzman tavsiyeler sağlamaktan sorumlu değildir.

HSBC ya da herhangi bir HSBC görevlisi, yöneticisi, çalışanı ya da acentesi işbu raporun tamamen ya da kısmen kullanılmasından doğan herhangi bir kayıp ya da zararla ilgili yükümlülük kabul etmez.

Bu rapor veya ürünler hakkında daha detaylı bilgi almak isterseniz ilgili HSBC personeli ile görüşünüz."

Raporda yer alan grafik ve veriler, DirectFN'e ait EuroLine programından sağlanmaktadır.

HSBC YATIRIM MENKUL DEĞERLER A.Ş.(TR)

Sicil No : İstanbul Ticaret Sicil Müdürlüğü - 359071-306653
Ticaret Ünvanı : HSBC YATIRIM MENKUL DEĞERLER A.Ş.
Şirket Merkezi : Esentepe Mah. Büyükdere Cad. No:128 Şişli 34394 İst.
Sicile kayıtlı olduğu yer : Esentepe Mah. Büyükdere Cad. No:128 Şişli 34394 İst. - İstanbul Ticaret Sicil Md.
Web Adresi : www.hsbcyatirim.com.tr
İrtibat Bilgileri : tel : 0212 -376 46 00
fax: 0212-3362472

HSBC Yatırım

Sertaç Batur. Müdür Yardımcısı

sertacatur@hsbc.com.tr

Telefon: 212 376 46 00 Faks: 212 376 49 13
<http://www.hsbc.com.tr/tr/yatirim/>
