

TEKNİK ANALİZ BÜLTENİ

Bu Doküman HSBC Yatırım Menkul Değerler A.Ş. Araştırma Bölümü tarafından değil, HSBC Türkiye satış ekibi tarafından hazırlanmıştır. Bu dokümandaki tüm tavsiyeler hazırlayanın şahsi fikirlerine dayanmakta olup, araştırma bölümü de dahil olmak üzere HSBC Türkiye'nin diğer bölümleri tarafından ifade edilen görüşlerden farklı olabilir.

| PIYASA ÖZET VERİLERİ | 18 Kas 2014 | 17 Kas 2014 | DEĞİŞİM % |
|---|--------------------|--------------------|------------------|
| BIST-100 Kapanış Değeri | 81.329 | 80.499 | 1,03 |
| BIST-100 Günlük İşlem Hacmi-(TL) | 3.282.317.556 | 3.765.003.217 | -12,82 |
| 100 Günlük Ortalama İşlem Hacmi (TL) BIST-100 | 3.155.899.210 | | 4,01 |
| Piyasa Değeri - TÜM (\$m) | 263.944 | 260.648 | 1,26 |
| Halka Açık Piyasa Değeri - TÜM (\$m) | 76.802 | 75.789 | 1,34 |
| Yabancı Oranı (%) | 63,49 | 63,48 | 0,02 |

| BIST 50 SENETLERİNDEN İŞLEM HACMİ EN ÇOK ARTANLAR | | | | | | | | | |
|--|---------------------|------------|------------|---------|--------------|--------|---------|-----------|--|
| | Hacim TL | | | | Fiyat | | | | |
| | 100 Günlük Ortalama | 18.Kas | 17.Kas | Değişim | 18.Kas | 17.Kas | Değişim | AO (22) | |
| BIZIM | 8.903.609 | 29.522.740 | 8.950.366 | 230% | 18,65 | 18,20 | 2,47% | 18,22 | |
| VESTL | 52.443.440 | 55.218.780 | 21.100.890 | 162% | 6,64 | 6,47 | 2,63% | 6,95 | |
| ASELS | 6.295.344 | 8.098.949 | 3.344.890 | 142% | 10,30 | 10,35 | -0,48% | 10,25 | |
| AKSEN | 5.775.210 | 20.378.180 | 8.435.190 | 142% | 2,89 | 2,90 | -0,34% | 2,81 | |
| TTKOM | 19.368.800 | 17.075.280 | 7.156.753 | 139% | 6,59 | 6,50 | 1,38% | 6,40 | |

| | | Destek-1 | Destek-2 | Direnç-1 | Direnç-2 |
|--------------|-------------------|----------|----------|----------|----------|
| TRYUS | USD/TL | 2,2200 | 2,2080 | 2,2400 | 2,2480 |
| EURUS | Euro/Dolar | 1,2400 | 1,2350 | 1,2550 | 1,2615 |
| GLD | Altın Ons | 1.180 | 1.160 | 1.210 | 1.225 |

BIST-100



Gün içinde yukarı yönlü, dalgalı bir seyir izleyen BIST- 100, günü, 830 puan yukarıdan, 81,329 seviyesinden kapatmıştır. Orta vadeli alçalan trend çizgisinin üzerinde tutunan endeks, bu bölgede gelen alımlarla yönünü yukarı çevirmiştir. Kısa vadeli göstergeler karışık, orta vadeli göstergeler ise olumlu bir görünümde. İşlem hacmi, azalarak ortalama değerlerine çekilmiştir. Bütün vadelerde ağırlıklı ortalamalarının üzerindeki hareket devam etmektedir. Dirençler 81,700 ve 82,200 seviyelerindedir. Aşağı yönlü hareketlerde ilk destek 80,700, bir sonraki destek ise 80,100'dür.

| | | | |
|-----------|--------|--------|--------|
| DESTEKLER | 80,700 | 80,100 | 79,500 |
| DİRENÇLER | 81,700 | 82,200 | 82,700 |

VIOP- 30



Orta vadeli alçalan trend çizgisi üzerinde yatay hareket içindedir. Kısa ve orta vadeli göstergeler karışık bir görünümündedir. İşlem gören kontrat sayısı düşük seviyelerdedir. Kısa, orta ve uzun vadeli ağırlıklı ortalamalarının üzerinde değerlendirilmektedir. Dirençler 101,900 ve 102,400 seviyelerindedir. Olası geri çekilmelerde ilk destek 5 günlük ağırlıklı ortalama seviyesi olan 100,300, bir sonraki destek ise 99,700'dür. Kapanış değeri 101,125'dir.

| | | | |
|-----------|---------|---------|---------|
| DESTEKLER | 100,300 | 99,700 | 99,200 |
| DİRENÇLER | 101,900 | 102,400 | 103,000 |

EMLAK KONUT GMYO

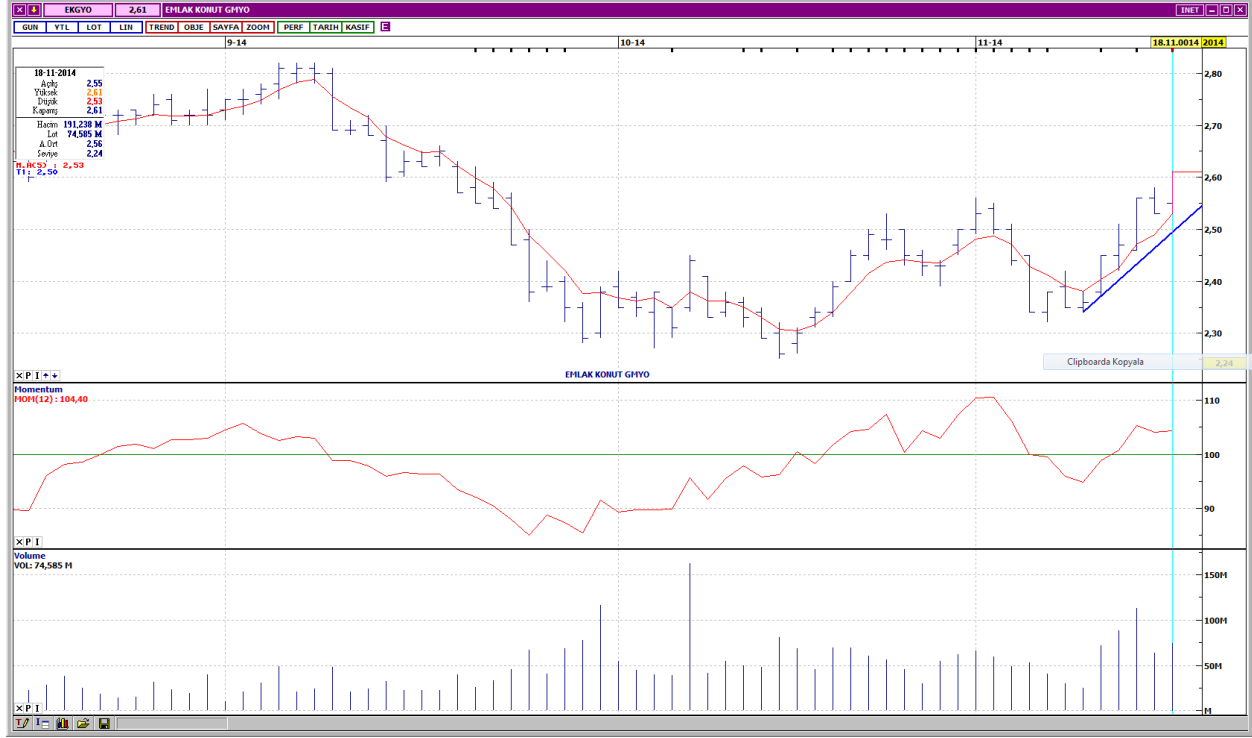

Kısa vadeli yükselen trend devam etmektedir. Kısa ve orta vadeli göstergeler karışık bir görünümündedir. İşlem hacmi son iki gün azalış gösterse de yüksek seviyelerini korumaktadır. Kısa ve orta vadeli ağırlıklı ortalamalarını yukarı yönde kesen EKGYO, uzun vadeli ağırlıklı ortalamalarını test etmektedir. İlk direnç orta vadeli yatay seviyeden gelen 2,62'dedir. Bir sonraki direnç ise 2,65'dir. Aşağı yönlü hareketlerde 2,56 desteği altında yükselen trend desteği olan 2,53 bulunmaktadır. Kapanış fiyatı 2,61'dir.

| | | | |
|-----------|------|------|------|
| DESTEKLER | 2,56 | 2,53 | 2,50 |
| DİRENÇLER | 2,62 | 2,65 | 2,68 |

TÜRK HAVA YOLLARI



Kısa vadeli yükselen trend desteğine yakın bir bölgeden yukarı yönde hareketlenmiştir. Kısa vadeli göstergeler karışık, orta vadeli göstergeler ise halen olumlu bir görünümde. Son günlerde azalış gösteren işlem hacmi, bir miktar artmıştır. Bütün vadelerde ağırlıklı ortalamalarının üzerinde fiyatlanmaktadır. Dirençler uzun vadeli yatay seviyeden gelen 8,21 ve 8,34'dedir. Olası geri çekilmelerde ilk destek 8,05, bir sonraki destek ise 7,96'dır. Kapanış fiyatı 8,16'dır.

| | | | |
|-----------|------|------|------|
| DESTEKLER | 8,05 | 7,96 | 7,87 |
| DİRENÇLER | 8,21 | 8,34 | 8,44 |

PEGASUS HAVA TAŞIMACILIĞI



Kısa vadeli yükselen trendin altına düşmüş ve tekrar trend içine dönme çabası içindedir. Kısa ve orta vadeli göstergeler karışık bir görünümündedir. Oldukça yüksek seviyelere çıkan işlem hacmi, azalış eğilimindedir. Kısa vadeli 5 günlük ağırlıklı ortalamasının aşağısında kapanan PGSUS, diğer vadelerde ağırlıklı ortalamalarının üzerindedir. İlk direnç 5 günlük ağırlıklı ortalama seviyesi olan 29,65'dir. Yükselen trend çizgisinin geçtiği 29,85 bir sonraki dirençtir. Aşağı yönlü hareketlerde destekler 28,85 ve 28,35 seviyelerindedir. Kapanış fiyatı 29,60'dır.

| | | | |
|-----------|-------|-------|-------|
| DESTEKLER | 28,85 | 28,35 | 27,95 |
| DİRENÇLER | 29,65 | 29,85 | 30,10 |

BİM MAĞAZALAR



Kısa vadeli yükselen trend desteğinden yukarı yönde hareketlenmiştir. Kısa ve orta vadeli göstergeler karışık bir görünümündedir. İşlem hacmi, son gün bir miktar artmıştır. BİMAS, birbirlerine yakın bir konumda bulunan ağırlıklı ortalamalarının üzerinde işlem görmektedir. Dirençler 50,00 ve 50,40 seviyelerindedir. Olası geri çekilmelerde ilk destek 49,40'dır. Yükselen trend desteği ise 49,00 seviyesindedir. Kapanış fiyatı 49,85'dir.

| | | | |
|-----------|-------|-------|-------|
| DESTEKLER | 49,40 | 49,00 | 48,50 |
| DİRENÇLER | 50,00 | 50,40 | 50,75 |

Yasal Çekinceler

Bu rapor HSBC Yatırım Menkul Değerler A.Ş.("HSBC") tarafından sadece Türkiye'de yerleşik müşterilerini bilgilendirmek amacıyla düzenlenmiştir ve hisse senedi piyasası ve bazı hisse senetleri hakkında analizler içermektedir.

HSBC Yatırım Menkul Değerler A.Ş. ("HSBC") satış bölümü, işbu raporda bahsedilen ürünlere ilişkin pazarlama faaliyetlerinde bulunabilir. Bu çerçevede, bu raporda yer alan konular tarafsız ya da bağımsız bir açıklama olarak değerlendirilmemelidir. Aynı zamanda bu doküman ilgili düzenleyici kurumların belirlediği kurallar çerçevesinde araştırma raporu olarak da düşünülmemelidir.

Burada yer alan yatırım bilgi, yorum ve tavsiyeleri yatırım danışmanlığı kapsamında değildir. Yatırım danışmanlığı hizmeti; aracı kurumlar, portföy yönetim şirketleri, mevduat kabul etmeyen bankalar ile müşteri arasında imzalanacak yatırım danışmanlığı sözleşmesi çerçevesinde sunulmaktadır. Burada yer alan yorum ve tavsiyeler, yorum ve tavsiyede bulunanların kişisel görüşlerine dayanmaktadır. Bu görüşler mali durumunuz ile risk ve getiri tercihlerinize uygun olmayabilir. Bu nedenle, sadece burada yer alan bilgilere dayanılarak yatırım kararı verilmesi beklentilerinize uygun sonuçlar doğurmayabilir.

Bu rapor ABD, İngiltere veya Japonya'da yayımlanamaz veya dağıtılamaz.

HSBC bu raporda yer alan menkul kıymetler, finansal enstrümanlar veya benzeri bir yatırım enstrümanının kendi adına ve hesabına ticari amaçla alım/satımını yapabilir; son 36 ay içerisinde bu enstrümanları satın almayı taahhüt etmiş olabilir; veya yöneticiler ile çalışanlarla birlikte alış ya da satış yönünde bir pozisyon almış bulunabilir. Bu raporda yer alan menkul kıymetler veya finansal enstrümanların tamamı veya bir kısmının alış/satışından doğan komisyon veya masraflar HSBC tarafından veya onun adına görevli şahıslar tarafından alınabilir.

HSBC bu raporu, güvenilir olduğunu düşündüğü fakat bağımsız olarak doğrulanmamış kaynaklardan alınan bilgilere dayandırmaktadır. İfade edilen fikirler ve tahminler istendiği anda bildirim yapılmaksızın değiştirilebilir. Sunulan göstergesel alım/satım bilgilerinin gerçekte HSBC'nin alım/satım yaptığı/yapabileceği alım/satım bilgileri olarak yorumlanmamalıdır. Sunulan tüm tablo ve grafikler halka açık kaynaklardan ya da kurumumuzca hazırlanmış tablolardan alınmıştır. Bu raporda yer alan rakamlar geçmiş performansla ya da modellenmiş geçmiş performansla ilişkili olabilir. Geçmiş performans gelecek performansın güvenilir bir göstergesi değildir.

Bu raporun tamamen veya kısmen çoğaltılması ya da içeriğinin HSBC'nin önceden izni olmaksızın ifşa edilmesi kesinlikle yasaktır. Bu rapor, dağıtımının hukuka ve ilgili mevzuata aykırı olan herhangi bir ülkedeki herhangi bir kişi veya kuruma dağıtılmak ya da bunlar tarafından kullanılmak amacıyla oluşturulmamıştır.

Bu rapordaki bilgiler gönderilen kişiye özeldir ve bu dokümanda atıfta bulunan ürünler, yatırımlar ve işlemlerle ilgili bağımsız bir değerlendirmede bulunmak ya da araştırma yapmak tamamen kullanıcının sorumluluğunda olup, bu dokümandaki herhangi bir bilginin yatırım tavsiyesi teşkil ettiği düşünülmemelidir. HSBC size yasal, vergiyle ilgili ya da diğer uzman tavsiyeler sağlamaktan sorumlu değildir.

HSBC ya da herhangi bir HSBC görevlisi, yöneticisi, çalışanı ya da acentesi işbu raporun tamamen ya da kısmen kullanılmasından doğan herhangi bir kayıp ya da zararla ilgili yükümlülük kabul etmez.

Bu rapor veya ürünler hakkında daha detaylı bilgi almak isterseniz ilgili HSBC personeli ile görüşünüz."

Raporda yer alan grafik ve veriler, DirectFN'e ait EuroLine programından sağlanmaktadır.

HSBC YATIRIM MENKUL DEĞERLER A.Ş.(TR)

Sicil No : İstanbul Ticaret Sicil Müdürlüğü - 359071-306653
Ticaret Ünvanı : HSBC YATIRIM MENKUL DEĞERLER A.Ş.
Şirket Merkezi : Esentepe Mah. Büyükdere Cad. No:128 Şişli 34394 İst.
Sicile kayıtlı olduğu yer : Esentepe Mah. Büyükdere Cad. No:128 Şişli 34394 İst. - İstanbul Ticaret Sicil Md.
Web Adresi : www.hsbcyatirim.com.tr
İrtibat Bilgileri : tel : 0212 -376 46 00
fax: 0212-3362472

HSBC Yatırım

Sertaç Batur. Müdür Yardımcısı

sertacbatur@hsbc.com.tr

Telefon: 212 376 46 00 Faks: 212 376 49 13
<http://www.hsbc.com.tr/tr/yatirim/>
