

**TEKNİK ANALİZ BÜLTENİ**

Bu Doküman HSBC Yatırım Menkul Değerler A.Ş. Araştırma Bölümü tarafından değil, HSBC Türkiye satış ekibi tarafından hazırlanmıştır. Bu dokümandaki tüm tavsiyeler hazırlayanın şahsi fikirlerine dayanmakta olup, araştırma bölümü de dahil olmak üzere HSBC Türkiye'nin diğer bölümleri tarafından ifade edilen görüşlerden farklı olabilir.

<b>PIYASA ÖZET VERİLERİ</b>	<b>18 Tem 2014</b>	<b>17 Tem 2014</b>	<b>DEĞİŞİM %</b>
BIST-100 Kapanış Değeri	82.314	81.783	0,65
BIST-100 Günlük İşlem Hacmi-(TL)	2.738.810.794	3.641.166.910	-24,78
100 Günlük Ortalama İşlem Hacmi (TL) BIST-100	2.925.445.005		-6,38
Piyasa Değeri - TÜM (\$m)	276.531	275.742	0,29
Halka Açık Piyasa Değeri - TÜM (\$m)	81.178	80.870	0,38
Yabancı Oranı (%)	64,15	64,01	0,22

	<b>BIST 50 SENETLERİNDEN İŞLEM HACMI EN ÇOK ARTANLAR</b>							
	100 Günlük Ortalama	Hacim TL			Fiyat			
		18.Tem	17.Tem	Değişim	18.Tem	17.Tem	Değişim	AO ( 22 )
TAVHL	20.749.680	20.659.670	10.508.090	97%	18,05	18,05	0,00%	17,29
ULKER	16.938.580	8.738.343	4.545.702	92%	18,15	18,1	0,28%	18,00
TUPRS	44.476.594	75.923.800	40.969.600	85%	51,4	51	0,78%	38,06
ARCLK	20.217.470	25.732.550	15.016.920	71%	13,45	13,4	0,37%	11,31
TTRAK	5.029.732	17.184.860	10.810.300	59%	75	77,15	-2,79%	49,77

		Destek-1	Destek-2	Direnç-1	Direnç-2
<b>TRYUS</b>	<b>USD/TL</b>	2,1150	2,1050	2,1350	2,1430
<b>EURUS</b>	<b>Euro/Dolar</b>	1,3475	1,3435	1,3600	1,3650
<b>GLD</b>	<b>Altın Ons</b>	1.290	1.275	1.325	1.335

## BIST-100



Güne satıcı bir başlangıç yapan BIST- 100, daha sonra gelen alımlarla yönünü yukarı çevirerek kayıplarını geri almış ve günü 531 puan yukarıdan, 82,314 seviyesinden kapatmıştır. Endeks kısa vadeli yükselen trend desteğini test etmiş ve bu bölgeden yukarı yönde hareketlenmiştir. Kısa ve orta vadeli göstergeler karışık bir görünümündedir. İşlem hacmi azalarak ortalama değerlerinin aşağısına gerilemiştir. BIST- 100, kısa, orta ve uzun vadeli ağırlıklı ortalamalarının üzerinde hareket etmektedir. İlk direnç 82,600- 82,800 aralığındadır. Bir sonraki direnç ise 83,300'dür. Aşağı yönlü hareketlerde destekler 81,900 ve 81,400 seviyelerindedir.

DESTEKLER	81,900	81,400	80,650
DİRENÇLER	82,800	83,300	84,000

## VIOP- 30



Orta vadeli yükselen trend devam ederken, kısa vadeli yükselen trend oluşumu da görülmektedir. Kısa ve orta vadeli göstergeler karışık bir görünümündedir. İşlem gören kontrat sayısı tekrar düşük seviyelere gerilemiştir. Bütün vadelerde ağırlıklı ortalamalarının üzerinde değerlendirilmektedir. Dirençler kısa vadeli yatay seviyeden gelen 102,500 ve uzun vadeli yatay seviyeden gelen daha güçlü bir direnç olan 103,300- 103,500 aralığındadır. Kısa vadeli yükselen trend desteği 101,200, sonraki destek ise 100,700'dür. Kapanış değeri 102,125'dir.

DESTEKLER	101,200	100,700	100,000
DİRENÇLER	102,500	103,300	104,300

## GARANTİ BANKASI

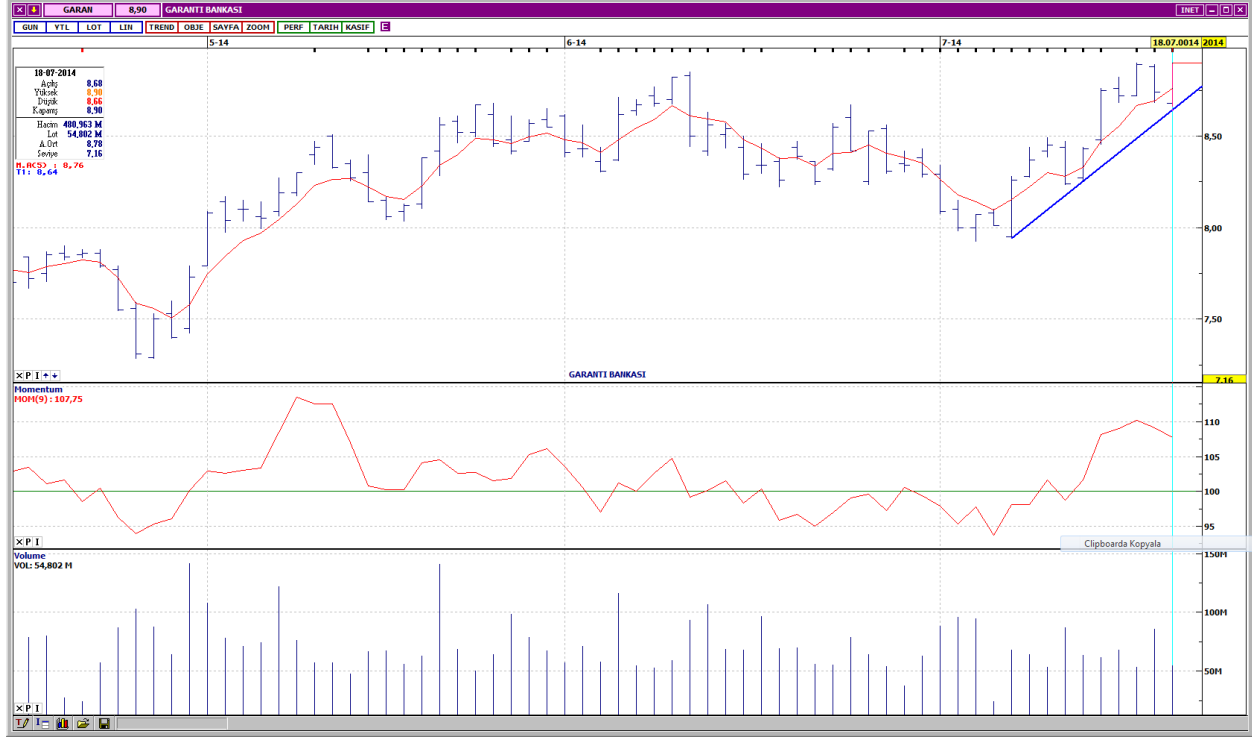

Kısa vadeli yükselen trend desteğini test etmiş ve tekrar yukarı yönde hareketlenmiştir. Kısa vadeli göstergeler genellikle olumsuz, orta vadeli göstergelerden MACD olumluyken, momentum olumsuz bir görünümde. Geçen hafta Perşembe günü yüksek seviyelere çıkan işlem hacmi son işlem günü düşük seviyelere gerilemiştir. Bütün vadelerde ağırlıklı ortalamalarının üzerinde işlem görmektedir. Uzun vadeli yatay seviyeden gelen dirençler 8,98 ve 9,10 seviyelerindedir. Aşağı yönlü hareketlerde ilk destek 8,82, yükselen trend desteği ise 8,72'dir. Kapanış fiyatı 8,90'dır.

DESTEKLER	8,82	8,72	8,61
DİRENÇLER	8,98	9,10	9,24

## KOÇ HOLDİNG

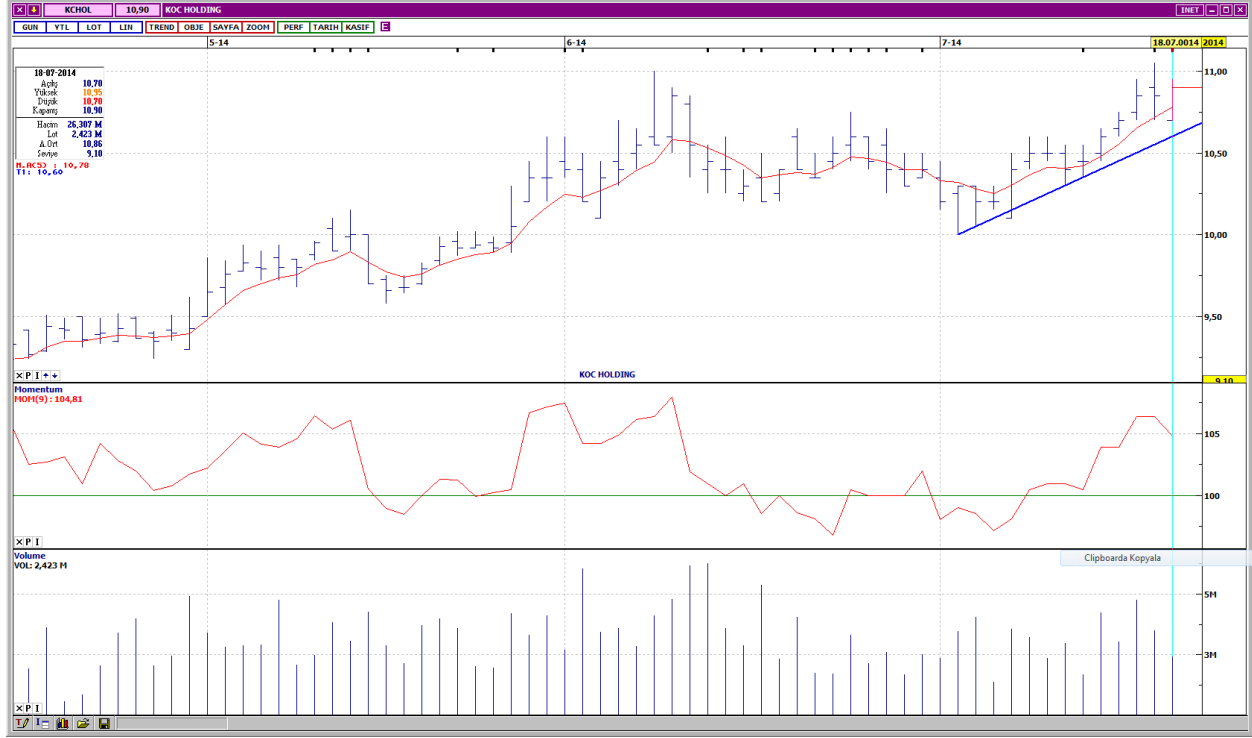

Kısa vadeli yükselen trend devam etmektedir. Kısa vadeli göstergeler genellikle olumsuz, orta vadeli göstergeler ise karışık bir görünümündedir. Geçen hafta içinde yüksek seviyelere çıkan işlem hacmi, azalış eğilimi göstermektedir. Kısa, orta ve uzun vadeli ağırlıklı ortalamalarının üzerinde işlem görmektedir. Dirençler 11,00 ve 11,20 seviyelerindedir. Kısa vadeli yükselen trend desteğine doğru geri çekilmelerde ilk destek 10,80'dir. Yükselen trend desteği ise 10,65'dedir. Kapanış fiyatı 10,90'dır.

DESTEKLER	10,80	10,65	10,50
DİRENÇLER	11,00	11,20	11,35

## FORD OTOMOTİV SAN.



Kısa vadeli alçalan trend yukarı yönde kırılmıştır. Kısa ve orta vadeli göstergeler karışık bir görünümündedir. Alçalan trend kırılırken işlem hacminde gerçekleşen artış dikkat çekmektedir. Kısa, orta ve uzun vadeli ağırlıklı ortalamalarının üzerinde hareket etmektedir. Uzun vadeli yatay seviyeden gelen dirençler 29,80 ve 30,20'dedir. Olası aşağı yönlü düzeltme hareketlerinde ilk destek 28,65, bir sonraki destek ise 27,80'dir. Kapanış fiyatı 29,50'dir.

DESTEKLER	28,65	27,80	27,25
DİRENÇLER	29,80	30,20	30,50

## ALARKO HOLDİNG



Kısa vadeli yükselen trend desteğini test etmiştir. Kısa vadeli göstergeler olumsuz, orta vadeli göstergeler ise karışık bir görünümündedir. Geçen hafta içinde artış gösteren işlem hacmi, tekrar oldukça düşük seviyelere gerilemiştir. Kısa vadeli ağırlıklı ortalamaları civarında fiyatlanan ALARKO, orta ve uzun vadeli ağırlıklı ortalamalarının ise aşağısındadır. İlk destek, yükselen trend desteğinin de içinde bulunduğu 4,84- 4,82 aralığındadır. Bir sonraki destek ise 4,75 seviyesindedir. Yukarı yönlü hareketlerde dirençler 4,89 ve 4,97'dir. Kapanış fiyatı 4,85'dir.

DESTEKLER	4,82	4,75	4,69
DİRENÇLER	4,89	4,97	5,03

## BANKA ENDEKSİ



Orta vadeli yükselen trend ivme kazanmış ve sonrasında yatay hareket içine girmiştir. Kısa ve orta vadeli göstergeler karışık bir görünümündedir. İşlem hacmi, bir miktar artış göstererek ortalama değerlerine çıkmıştır. Bütün vadelere ağırlıklı ortalamalarının üzerindeki hareket devam etmektedir. Kısa vadeli yatay seviyeden gelen 155,800 direnci üzerinde 156,500 seviyesi dirençtir. Aşağı yönlü hareketlerde ilk destek 5 günlük ağırlıklı ortalama seviyesi olan 153,500'dür. Bir sonraki destek ise 152,500'dedir. Kapanış değeri 155,306'dır.

DESTEKLER	153,500	152,500	151,400
DİRENÇLER	155,800	156,500	158,000



---

## Yasal Çekinceler

---

Bu rapor HSBC Yatırım Menkul Değerler A.Ş.("HSBC") tarafından sadece Türkiye'de yerleşik müşterilerini bilgilendirmek amacıyla düzenlenmiştir ve hisse senedi piyasası ve bazı hisse senetleri hakkında analizler içermektedir.

HSBC Yatırım Menkul Değerler A.Ş. ("HSBC") satış bölümü, işbu raporda bahsedilen ürünlere ilişkin pazarlama faaliyetlerinde bulunabilir. Bu çerçevede, bu raporda yer alan konular tarafsız ya da bağımsız bir açıklama olarak değerlendirilmemelidir. Aynı zamanda bu doküman ilgili düzenleyici kurumların belirlediği kurallar çerçevesinde araştırma raporu olarak da düşünülmemelidir.

Burada yer alan yatırım bilgi, yorum ve tavsiyeleri yatırım danışmanlığı kapsamında değildir. Yatırım danışmanlığı hizmeti; aracı kurumlar, portföy yönetim şirketleri, mevduat kabul etmeyen bankalar ile müşteri arasında imzalanacak yatırım danışmanlığı sözleşmesi çerçevesinde sunulmaktadır. Burada yer alan yorum ve tavsiyeler, yorum ve tavsiyede bulunanların kişisel görüşlerine dayanmaktadır. Bu görüşler mali durumunuz ile risk ve getiri tercihlerinize uygun olmayabilir. Bu nedenle, sadece burada yer alan bilgilere dayanılarak yatırım kararı verilmesi beklentilerinize uygun sonuçlar doğurmayabilir.

Bu rapor ABD, İngiltere veya Japonya'da yayımlanamaz veya dağıtılamaz.

HSBC bu raporda yer alan menkul kıymetler, finansal enstrümanlar veya benzeri bir yatırım enstrümanının kendi adına ve hesabına ticari amaçla alım/satımını yapabilir; son 36 ay içerisinde bu enstrümanları satın almayı taahhüt etmiş olabilir; veya yöneticiler ile çalışanlarla birlikte alış ya da satış yönünde bir pozisyon almış bulunabilir. Bu raporda yer alan menkul kıymetler veya finansal enstrümanların tamamı veya bir kısmının alım/satışından doğan komisyon veya masraflar HSBC tarafından veya onun adına görevli şahıslar tarafından alınabilir.

HSBC bu raporu, güvenilir olduğunu düşündüğü fakat bağımsız olarak doğrulanmamış kaynaklardan alınan bilgilere dayandırmaktadır. İfade edilen fikirler ve tahminler istendiği anda bildirim yapılmaksızın değiştirilebilir. Sunulan göstergesel alım/satım bilgilerinin gerçekte HSBC'nin alım/satım yaptığı/yapabileceği alım/satım bilgileri olarak yorumlanmamalıdır. Sunulan tüm tablo ve grafikler halka açık kaynaklardan ya da kurumumuzca hazırlanmış tablolardan alınmıştır. Bu raporda yer alan rakamlar geçmiş performansla ya da modellenmiş geçmiş performansla ilişkili olabilir. Geçmiş performans gelecek performansın güvenilir bir göstergesi değildir.

Bu raporun tamamen veya kısmen çoğaltılması ya da içeriğinin HSBC'nin önceden izni olmaksızın ifşa edilmesi kesinlikle yasaktır. Bu rapor, dağıtımının hukuka ve ilgili mevzuata aykırı olan herhangi bir ülkedeki herhangi bir kişi veya kuruma dağıtılmak ya da bunlar tarafından kullanılmak amacıyla oluşturulmamıştır.

Bu rapordaki bilgiler gönderilen kişiye özeldir ve bu dokümanda atıfta bulunan ürünler, yatırımlar ve işlemlerle ilgili bağımsız bir değerlendirmede bulunmak ya da araştırma yapmak tamamen kullanıcının sorumluluğunda olup, bu dokümandaki herhangi bir bilginin yatırım tavsiyesi teşkil ettiği düşünülmemelidir. HSBC size yasal, vergiyle ilgili ya da diğer uzman tavsiyeler sağlamaktan sorumlu değildir.

HSBC ya da herhangi bir HSBC görevlisi, yöneticisi, çalışanı ya da acentesi işbu raporun tamamen ya da kısmen kullanılmasından doğan herhangi bir kayıp ya da zararla ilgili yükümlülük kabul etmez.

Bu rapor veya ürünler hakkında daha detaylı bilgi almak isterseniz ilgili HSBC personeli ile görüşünüz."

Raporda yer alan grafik ve veriler, DirectFN'e ait EuroLine programından sağlanmaktadır.

HSBC YATIRIM MENKUL DEĞERLER A.Ş.(TR)

Sicil No : İstanbul Ticaret Sicil Müdürlüğü - 359071-306653  
Ticaret Ünvanı : HSBC YATIRIM MENKUL DEĞERLER A.Ş.  
Şirket Merkezi : Esentepe Mah. Büyükdere Cad. No:128 Şişli 34394 İst.  
Sicile kayıtlı olduğu yer : Esentepe Mah. Büyükdere Cad. No:128 Şişli 34394 İst. - İstanbul Ticaret Sicil Md.  
Web Adresi : [www.hsbcyatirim.com.tr](http://www.hsbcyatirim.com.tr)  
İrtibat Bilgileri : tel : 0212 -376 46 00  
fax: 0212-3362472

**HSBC Yatırım**

Sertaç Batur. Müdür Yardımcısı

[sertacbatur@hsbc.com.tr](mailto:sertacbatur@hsbc.com.tr)

Telefon: 212 376 46 00 Faks: 212 376 49 13  
<http://www.hsbc.com.tr/tr/yatirim/>

---