

TEKNİK ANALİZ BÜLTENİ

Bu Doküman HSBC Yatırım Menkul Değerler A.Ş. Araştırma Bölümü tarafından değil, HSBC Türkiye satış ekibi tarafından hazırlanmıştır. Bu dokümandaki tüm tavsiyeler hazırlayanın şahsi fikirlerine dayanmakta olup, araştırma bölümü de dahil olmak üzere HSBC Türkiye'nin diğer bölümleri tarafından ifade edilen görüşlerden farklı olabilir.

PIYASA ÖZET VERİLERİ	22 Tem 2014	21 Tem 2014	DEĞİŞİM %
BIST-100 Kapanış Değeri	82,530	82,270	0.32
BIST-100 Günlük İşlem Hacmi-(TL)	3,152,795,756	2,578,224,236	22.29
100 Günlük Ortalama İşlem Hacmi (TL) BIST-100	2,940,145,703		7.23
Piyasa Değeri - TÜM (\$m)	278,466	277,721	0.27
Halka Açık Piyasa Değeri - TÜM (\$m)	81,714	81,487	0.28
Yabancı Oranı (%)	64.33	64.33	0.00

	BIST 50 SENETLERİNDEN İŞLEM HACMI EN ÇOK ARTANLAR							
	100 Günlük Ortalama	Hacim TL			Fiyat			
		22-Tem	21-Tem	Değişim	22-Tem	21-Tem	Değişim	AO (22)
OTKAR	9,366,877	22,495,140	4,907,907	358%	57.15	56.55	1.06%	56.23
AKSEN	3,540,460	16,025,240	4,008,946	300%	3	2.7	11.11%	2.69
MGROS	16,633,039	30,269,090	9,163,998	230%	19.75	19.4	1.80%	19.43
FROTO	11,951,461	9,842,337	4,343,779	127%	29.3	29.3	0.00%	27.51
KCHOL	34,478,080	41,721,160	21,378,810	95%	10.95	10.95	0.00%	10.62

		Destek-1	Destek-2	Direnç-1	Direnç-2
TRYUS	USD/TL	2.0960	2.1050	2.1150	2.1350
EURUS	Euro/Dolar	1.3405	1.3435	1.3475	1.3600
GLD	Altın Ons	1,290	1,275	1,325	1,335

BIST-100

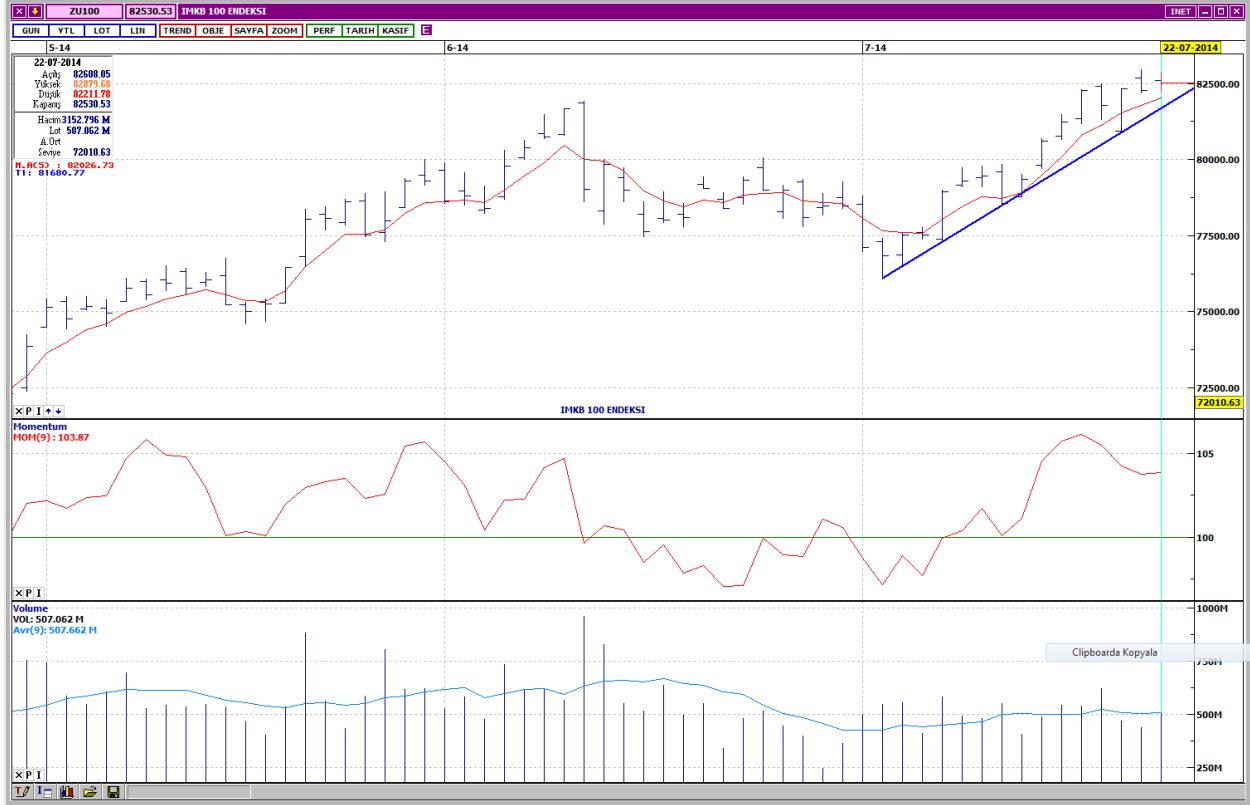

BIST-100 Endeksinin 5 günlük ortalamasının da üzerinde kalarak kısa vadeli yükselen trendini devam ettirmekte olduğu gözlemlenmektedir. Endeks, volatil olmayan yatay sayılabilecek bir işlem günü sonunda 260 puan artış ile 82,530 seviyesinden kapanmıştır. Kısa vadeli göstergelerin aşırı alım bölgesinde bulunduğu BIST-100 de olası desteklerin trend seviyesi olan 82,050 ile yataydan gelen 81,700 ve 80,900 bölgelerinde izlenmesi mümkündür. Direnç seviyeleri olarak 82,950 ile 83,300 ve 85,000 takip edilebilir.

DESTEKLER	82,050	81,700	80,900
DİRENÇLER	82,950	83,300	85,000

VIOP-30

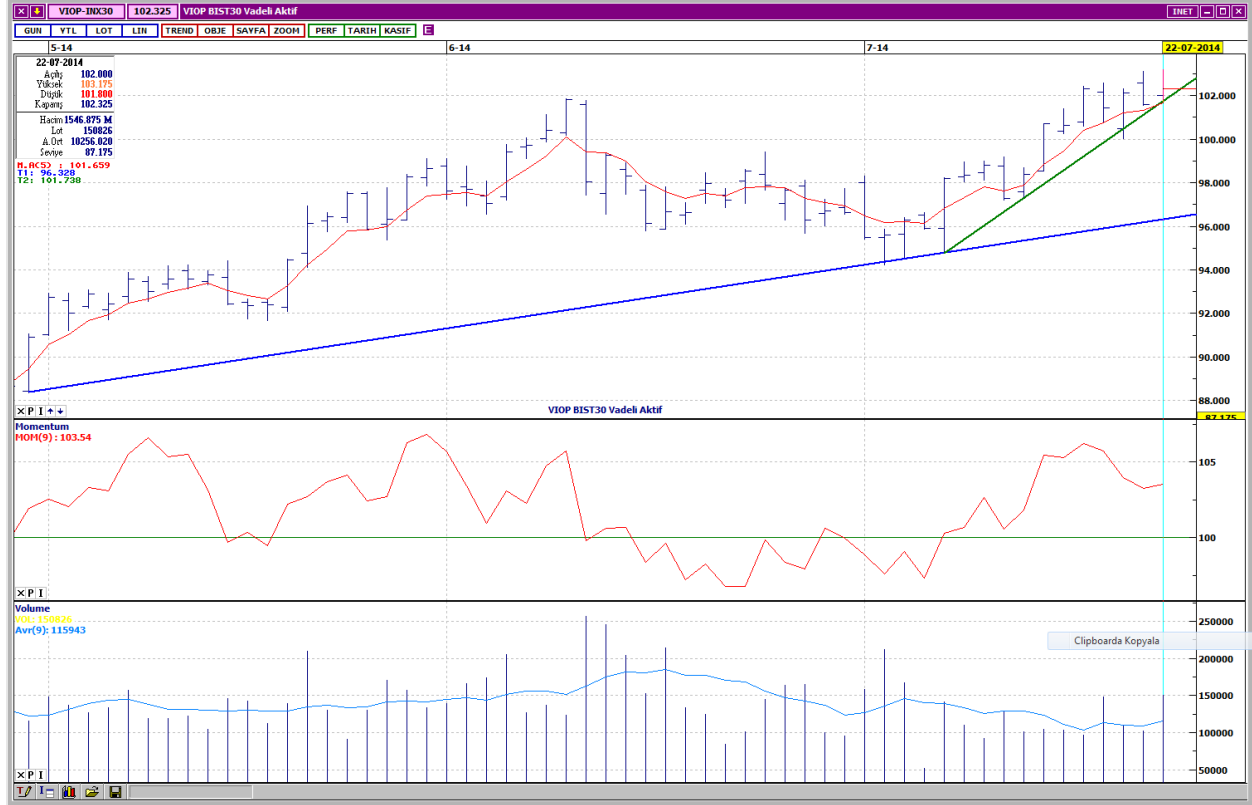

VIOP-30 Vadedeli işlem sözleşmesinin orta vadeli göstergelerin de desteklediği kısa vadeli yükselen trendini devam ettirdiği görülmektedir. Kısa vadeli göstergeler olumlu görünümünü korumaktadırlar. Kapanışı 102,300 yatay destek seviyesine yakın gerçekleşen sözleşmenin diğer desteklerinin yataydan gelen 101,700 ve 99,000 bölgelerinde takibi mümkündür. Direnç seviyeleri olarak yataydan gelen 102,600 ile 103,100 ve 104,800 belirtilebilir. Kapanış 102,325 olarak gerçekleşmiştir.

DESTEKLER	102,300	101,700	99,000
DİRENÇLER	102,600	103,100	104,800

HALK BANKASI

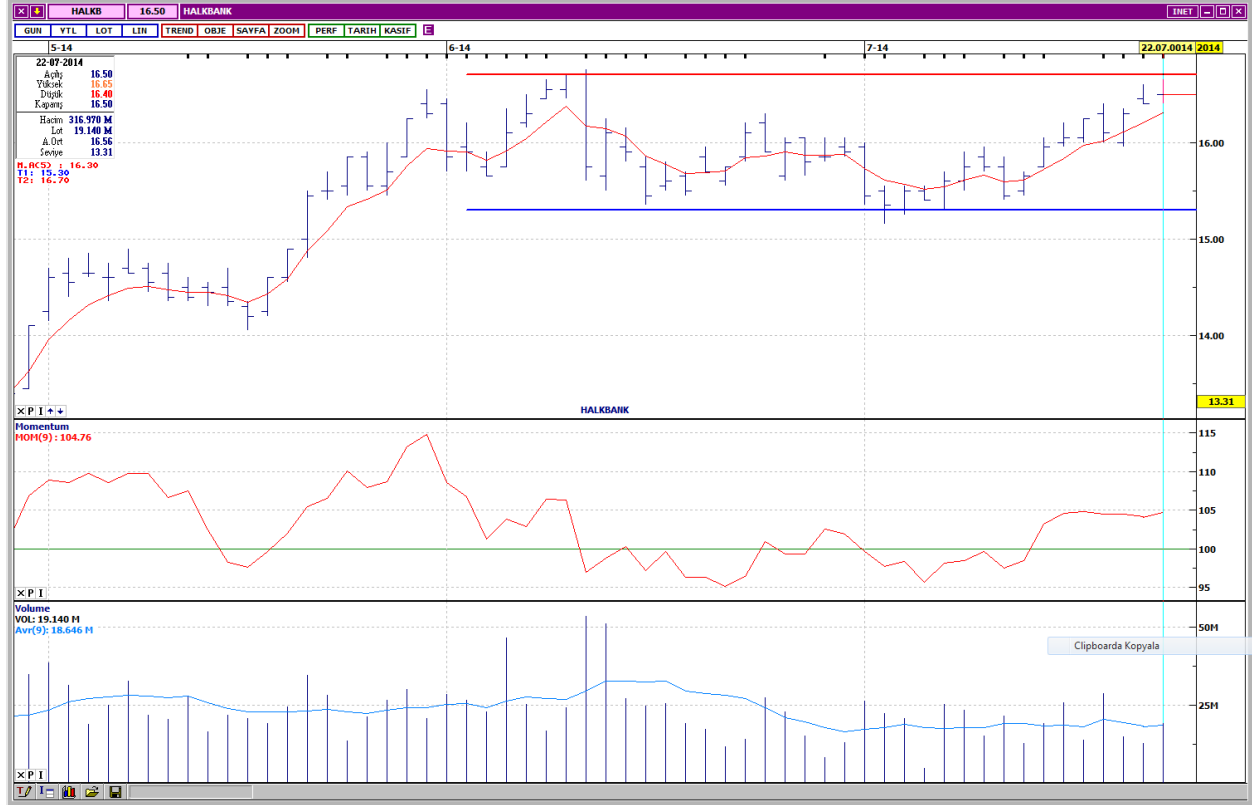

Haziran ve Temmuz aylarını 15,30 – 16,70 bant aralığında geçirmekte olan HALKB’ın orta vadeli göstergeleri olumlu; kısa vadeli göstergeleri aşırı alım bölgesindedirler. Kapanışı 16,50 olarak gerçekleşen hissenin ilk direncinin 16,55 seviyesinde görülebileceği söylenebilir ve sonraki dirençlerin 16,70 ve 16,85 olarak takibi önerilebilir. Desteklerin ise 5 günlük ortalamanın geçtiği 16,30 ile yataydan gelen 16,05 ve 16,00 düzeylerinde gözlenmesi mümkündür.

DESTEKLER	16,30	16,05	16,00
DİRENÇLER	16,55	16,70	16,85

EMLAK KONUT G.M.Y.O.

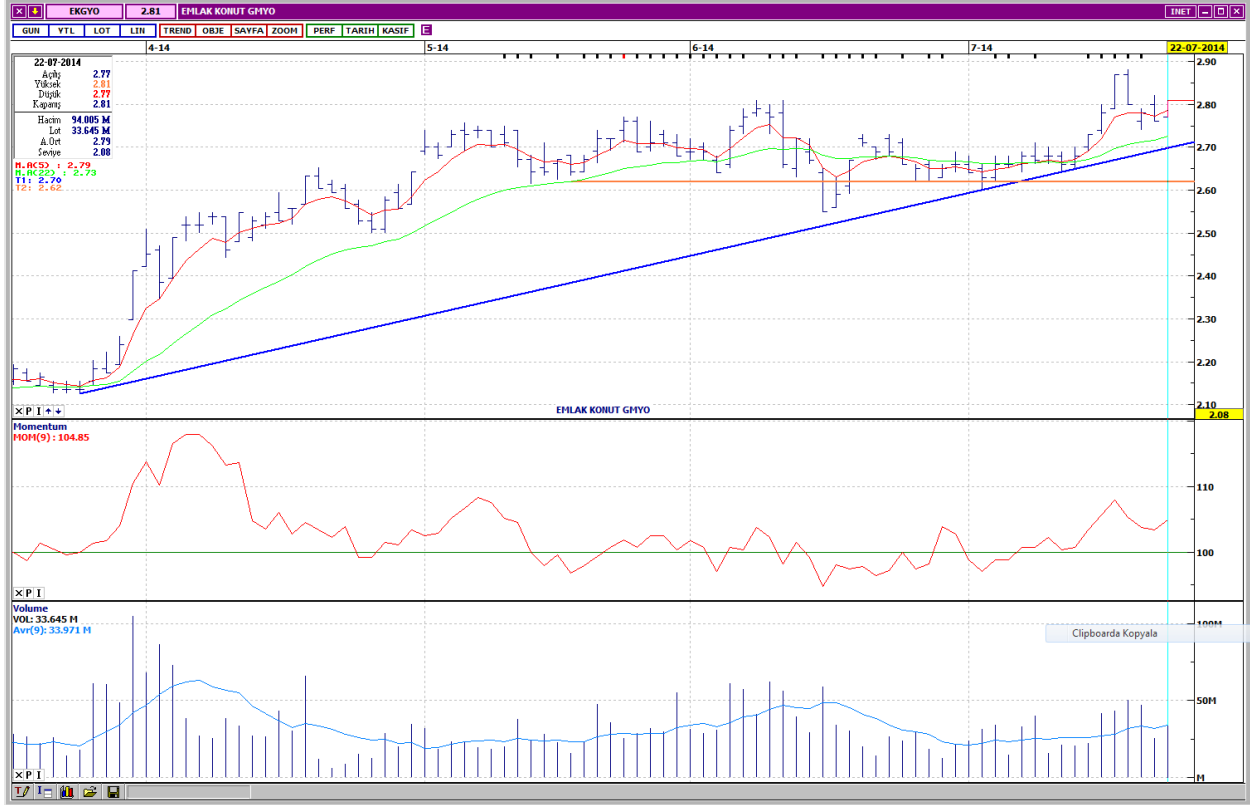

EKGYO nun Mart ayı sonunda başlayan yükselişini Mayıs ayı ortalarından itibaren yatay bir seyre bıraktığı söylenebilir. Geçtiğimiz hafta işlem hacmi ile artan volatilitenin sonrası kısa vadeli göstergelerin aşırı alım bölgesinden aşağı döndükleri görülmektedir. Kapanışı 2,81 olarak gerçekleşen hissenin desteklerinin 5 günlük ortalamasının geçtiği 2,79 ve 22 günlük ortalama seviyesi 2,73 bölgesinde izlenmesi beklenebilir. Orta vadeli yükselen trend desteği ise 2,71 olarak görülmektedir. Dirençler yataydan gelen 2,82 ile 2,85 ve 2,87 olarak takip edilebilir.

DESTEKLER	2,79	2,73	2,71
DİRENÇLER	2,82	2,85	2,87

TURKCELL



TCELL son üç günü hacimsiz seanslar ile tamamlamasına ve teknik olarak olumsuz kapanışlar gerçekleştirmesine rağmen fiyatının gerilemediği gözlenmektedir. Bu durum bugün açıklanacak 2. Çeyrek finansal sonuçların beklentisi ile izah edilebilir. Orta vadeli göstergelerin olumlu seyrettiği hissenin kısa vadeli göstergeleri aşırı alım bölgesine henüz ulaşmışlardır. Kapanışı 13,20 olarak gerçekleşen hissenin dirençlerinin 13,35 ile 13,50 ve 13,70 düzeylerinde izlenmesi mümkündür. Destek seviyeleri olarak 5 günlük ortalamanın geçtiği 13,10 ile 22 günlük ortalama düzeyi 12,95 ve 12,85 takip edilebilir.

DESTEKLER	13,10	12,95	12,85
DİRENÇLER	13,35	13,50	13,70

MİGROS TİCARET



Kısa vadeli düşüş trendini hacim artışı ile kırarak % 1,80 prim yapan MGROS'un kapanışı 19,75 olarak gerçekleşmiştir. Orta vadeli göstergeler trend başlangıcına işaret ediyor olabilir. Kısa vadeli göstergeler de olumlu görünümündedirler. Hissenin olası dirençlerinin yataydan gelen 19,90 ile 20,15 ve 20,20 seviyelerinde takibi mümkünken, desteklerin yataydan gelen 19,60 ile 19,45 ve 19,35 bölgelerinde izlenmesi beklenebilir.

DESTEKLER	19,60	19,45	19,35
DİRENÇLER	19,90	20,15	20,20

Yasal Çekinceler

Bu rapor HSBC Yatırım Menkul Değerler A.Ş. ("HSBC") tarafından sadece Türkiye'de yerleşik müşterilerini bilgilendirmek amacıyla düzenlenmiştir ve hisse senedi piyasası ve bazı hisse senetleri hakkında analizler içermektedir.

HSBC Yatırım Menkul Değerler A.Ş. ("HSBC") satış bölümü, işbu raporda bahsedilen ürünlere ilişkin pazarlama faaliyetlerinde bulunabilir. Bu çerçevede, bu raporda yer alan konular tarafsız ya da bağımsız bir açıklama olarak değerlendirilmemelidir. Aynı zamanda bu doküman ilgili düzenleyici kurumların belirlediği kurallar çerçevesinde araştırma raporu olarak da düşünülmemelidir.

Burada yer alan yatırım bilgi, yorum ve tavsiyeleri yatırım danışmanlığı kapsamında değildir. Yatırım danışmanlığı hizmeti; aracı kurumlar, portföy yönetim şirketleri, mevduat kabul etmeyen bankalar ile müşteri arasında imzalanacak yatırım danışmanlığı sözleşmesi çerçevesinde sunulmaktadır. Burada yer alan yorum ve tavsiyeler, yorum ve tavsiyede bulunanların kişisel görüşlerine dayanmaktadır. Bu görüşler mali durumunuz ile risk ve getiri tercihlerinize uygun olmayabilir. Bu nedenle, sadece burada yer alan bilgilere dayanılarak yatırım kararı verilmesi beklentilerinize uygun sonuçlar doğurmayabilir.

Bu rapor ABD, İngiltere veya Japonya'da yayımlanamaz veya dağıtılamaz.

HSBC bu raporda yer alan menkul kıymetler, finansal enstrümanlar veya benzeri bir yatırım enstrümanının kendi adına ve hesabına ticari amaçla alım/satımını yapabilir; son 36 ay içerisinde bu enstrümanları satın almayı taahhüt etmiş olabilir; veya yöneticiler ile çalışanlarla birlikte alış ya da satış yönünde bir pozisyon almış bulunabilir. Bu raporda yer alan menkul kıymetler veya finansal enstrümanların tamamı veya bir kısmının alım/satışından doğan komisyon veya masraflar HSBC tarafından veya onun adına görevli şahıslar tarafından alınabilir.

HSBC bu raporu, güvenilir olduğunu düşündüğü fakat bağımsız olarak doğrulanmamış kaynaklardan alınan bilgilere dayandırmaktadır. İfade edilen fikirler ve tahminler istendiği anda bildirim yapılmaksızın değiştirilebilir. Sunulan göstergesel alım/satım bilgilerinin gerçekte HSBC'nin alım/satım yaptığı/yapabileceği alım/satım bilgileri olarak yorumlanmamalıdır. Sunulan tüm tablo ve grafikler halka açık kaynaklardan ya da kurumumuzca hazırlanmış tablolardan alınmıştır. Bu raporda yer alan rakamlar geçmiş performansla ya da modellenmiş geçmiş performansla ilişkili olabilir. Geçmiş performans gelecek performansın güvenilir bir göstergesi değildir.

Bu raporun tamamen veya kısmen çoğaltılması ya da içeriğinin HSBC'nin önceden izni olmaksızın ifşa edilmesi kesinlikle yasaktır. Bu rapor, dağıtımının hukuka ve ilgili mevzuata aykırı olan herhangi bir ülkedeki herhangi bir kişi veya kuruma dağıtılmak ya da bunlar tarafından kullanılmak amacıyla oluşturulmamıştır.

Bu rapordaki bilgiler gönderilen kişiye özeldir ve bu dokümanda atıfta bulunan ürünler, yatırımlar ve işlemlerle ilgili bağımsız bir değerlendirmede bulunmak ya da araştırma yapmak tamamen kullanıcının sorumluluğunda olup, bu dokümandaki herhangi bir bilginin yatırım tavsiyesi teşkil ettiği düşünülmemelidir. HSBC size yasal, vergiyile ilgili ya da diğer uzman tavsiyeler sağlamaktan sorumlu değildir.

HSBC ya da herhangi bir HSBC görevlisi, yöneticisi, çalışanı ya da acentesi işbu raporun tamamen ya da kısmen kullanılmasından doğan herhangi bir kayıp ya da zararla ilgili yükümlülük kabul etmez.

Bu rapor veya ürünler hakkında daha detaylı bilgi almak isterseniz ilgili HSBC personeli ile görüşünüz."

Raporda yer alan grafik ve veriler, DirectFN'e ait EuroLine programından sağlanmaktadır.

HSBC YATIRIM MENKUL DEĞERLER A.Ş.

Sicil No : İstanbul Ticaret Sicil Müdürlüğü - 359071-306653

Ticaret Ünvanı : HSBC YATIRIM MENKUL DEĞERLER A.Ş.

Şirket Merkezi : Esentepe Mah. Büyükdere Cad. No:128 Şişli 34394 İst.

Sicile kayıtlı olduğu yer : Esentepe Mah. Büyükdere Cad. No:128 Şişli 34394 İst. - İstanbul Ticaret Sicil Md.

Web Adresi : www.hsbcyatirim.com.tr

İrtibat Bilgileri : tel : 0212 -376 46 00

fax: 0212-3362472

HSBC Yatırım

Teoman Aker. Müdür

teomanaker@hsbc.com.tr