

TEKNİK ANALİZ BÜLTENİ

Bu Doküman HSBC Yatırım Menkul Değerler A.Ş. Araştırma Bölümü tarafından değil, HSBC Türkiye satış ekibi tarafından hazırlanmıştır. Bu dokümandaki tüm tavsiyeler hazırlayanın şahsi fikirlerine dayanmakta olup, araştırma bölümü de dahil olmak üzere HSBC Türkiye'nin diğer bölümleri tarafından ifade edilen görüşlerden farklı olabilir.

PIYASA ÖZET VERİLERİ	23 Tem 2014	22 Tem 2014	DEĞİŞİM %
BIST-100 Kapanış Değeri	82,854	82,530	0.39
BIST-100 Günlük İşlem Hacmi-(TL)	2,439,609,698	3,152,795,756	-22.62
100 Günlük Ortalama İşlem Hacmi (TL) BIST-100	2,941,846,414		-17.07
Piyasa Değeri - TÜM (\$m)	282,997	278,466	1.63
Halka Açık Piyasa Değeri - TÜM (\$m)	83,051	81,714	1.64
Yabancı Oranı (%)	64.33	64.33	0.00

	BIST 50 SENETLERİNDEN İŞLEM HACMİ EN ÇOK ARTANLAR							
	100 Günlük Ortalama	Hacim TL			Fiyat			
		23-Tem	22-Tem	Değişim	23-Tem	22-Tem	Değişim	AO (22)
IHLAS	4,663,360	40,598,660	2,081,224	1851%	0.35	0.28	25.00%	0.29
ASELS	5,747,501	8,119,950	2,146,459	278%	9.38	9.4	-0.21%	9.38
SNGYO	7,433,300	6,174,529	2,168,636	185%	0.88	0.87	1.15%	0.86
PGSUS	51,562,290	55,934,330	24,710,490	126%	25.9	26	-0.38%	26.68
BIZIM	6,172,869	15,581,870	7,431,522	110%	19.1	18.85	1.33%	18.71

		Destek-1	Destek-2	Direnç-1	Direnç-2
TRYUS	USD/TL	2.0750	2.0690	2.0960	2.1150
EURUS	Euro/Dolar	1.3435	1.3405	1.3475	1.3600
GLD	Altın Ons	1,290	1,275	1,325	1,335

BIST-100

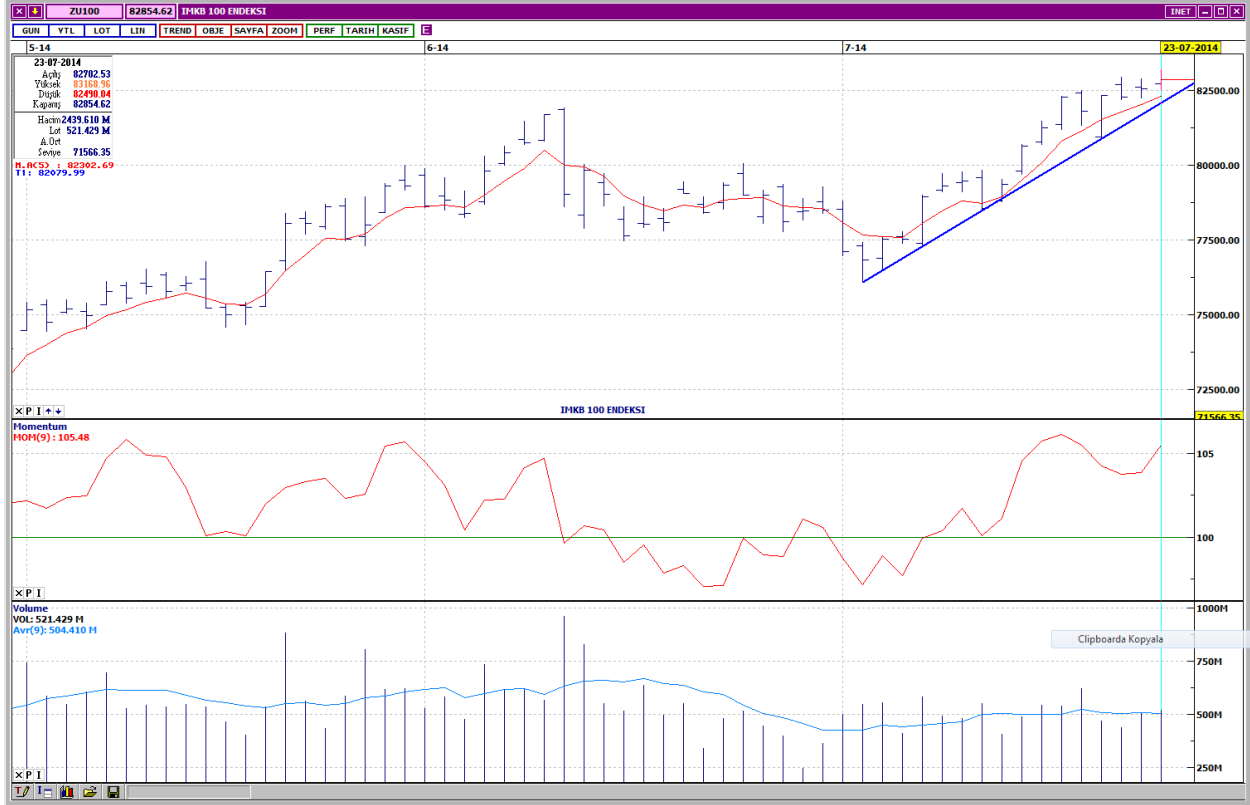

BIST-100 endeksinin, günün ilk saatlerinde hızlı yükselişin ardından sakin ve aşağı eğimli bir seyir izlediği, seans sonunda gelen alımlar ile günü 324 puan artış ile 82,854 seviyesinden kapattığı görülmektedir. Orta vadeli göstergelerin olumlu seyrini koruduğu ve kısa vadeli göstergelerin aşırı alım bölgesinde olmakla birlikte satış sinyali vermedikleri söylenebilir. Endeksin direnç seviyeleri olarak yataydan gelen 83,300 ile 84,000 ve 85,000 takip edilebilir. Olası desteklerin ise kısa vadeli yükseliş trendi seviyesi olan 82,450 ile yataydan gelen 82,250 ve 81,300 bölgelerinde izlenmesi mümkündür.

DESTEKLER	82,450	82,250	81,300
DİRENÇLER	83,300	84,000	85,000

VIOP-30

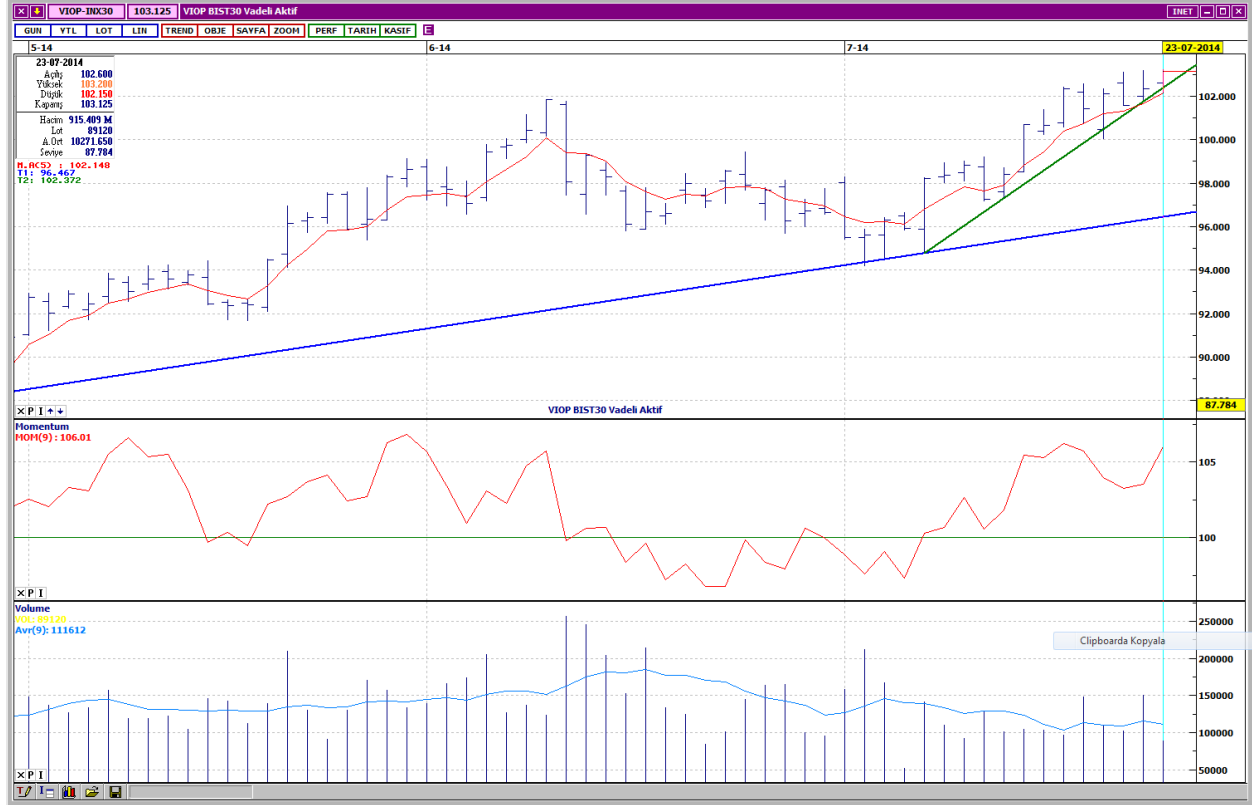

VIOP-30 vadeli işlem sözleşmesi 5 günlük ortalama seviyesini destek yapıp seans sonu gelen alımlar ile kısa vadeli yükseliş trendinin üzerinde kalmayı başarmıştır. Kapanışı 103,125 ile günün en yüksek seviyesine yakın gerçekleşen sözleşmenin orta ve kısa vadeli göstergeleri olumlu görünümündedirler. Olası direnç seviyeleri olarak 104,150 ile 104,600 ve 105,200 belirtilebilir. Desteklerin ise yükseliş trendi seviyesi olan 102,600 ile yataydan gelen 102,150 ve 101,500 bölgesinde takibi önerilebilir.

DESTEKLER	102,600	102,150	101,500
DİRENÇLER	104,150	104,600	105,200

AKBANK

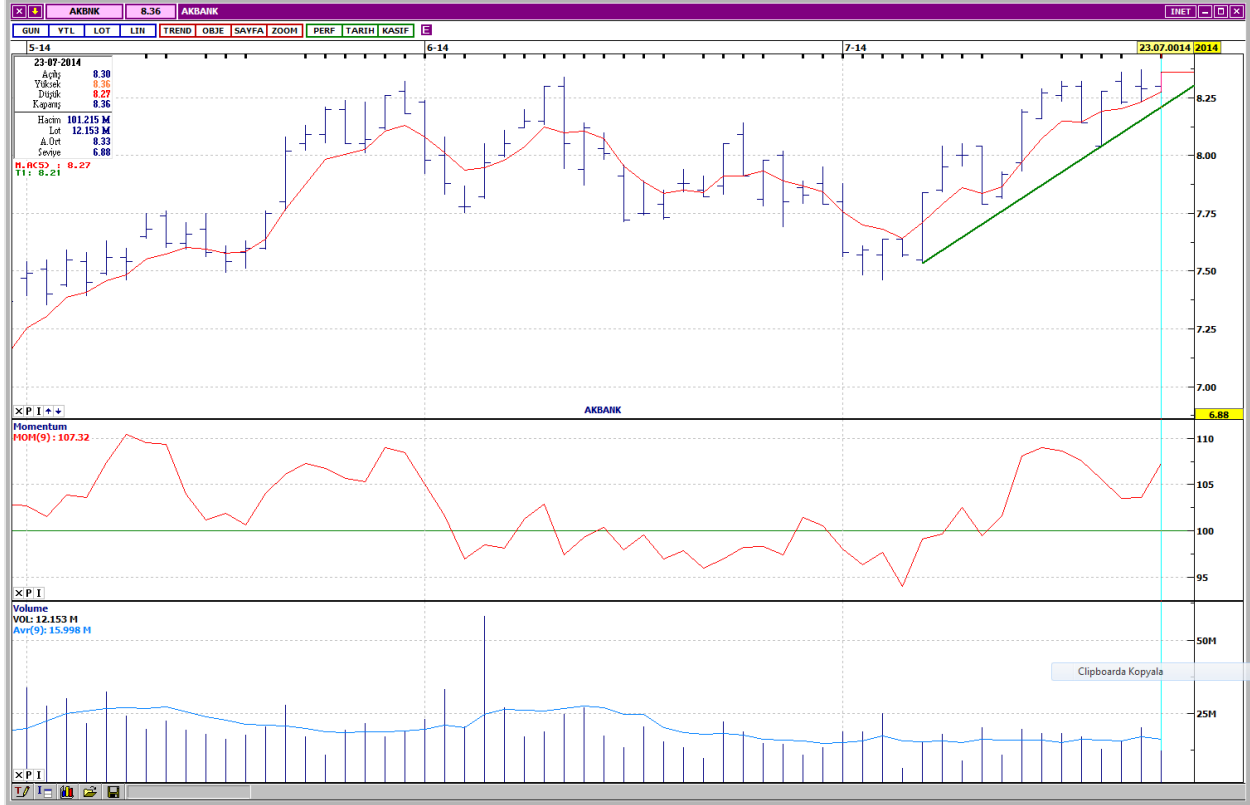

AKBNK da kısa ve orta vadeli göstergeler olumlu seyrini devam ettirmektedirler. Ortalamalarının üzerinde fiyatlanan hissenin kapanışı 8,36 olarak gerçekleşmiştir. İkinci çeyrek finansallarının açıklanması sebebiyle hacimli ve volatil bir gün geçirmesi beklenebilir. Olası yukarı hareketlerde karşılaşılabilecek dirençler 8,45 ile 8,56 ve 8,62 bölgelerinde izlenebilir. Desteklerin ise yataydan gelen 8,32 ile 5 günlük ortalamanın geçtiği 8,27 ve trend destek seviyesi olan 8,25 düzeylerinde takibi önerilebilir.

DESTEKLER	8,32	8,27	8,25
DİRENÇLER	8,45	8,56	8,62

ASYA KATILIM BANKASI



ASYAB da işlem hacminin gerilediği ve düşüş trendinin devam ettiği görülmektedir. Orta vadeli göstergelerin henüz alıma işaret etmediği hissede kısa vadeli göstergeler de aşırı satım bölgesinde olmalarına rağmen dönüş sinyali vermemişlerdir. Orta vadeli göstergelerden Momentum'un da fiyatın seyri ile uyumsuzluğu dikkat çekmektedir. Olası gerilemelerde destek olarak karşılaşılabilecek seviyeler, yataydan gelen 1,30 ile 1,23 ve 1,16 olarak belirtilebilir. Dirençlerin 1,35 ile 1,36 ve 1,38 bölgelerinde izlenmesi mümkündür. Kapanış 1,33 olarak gerçekleşmiştir.

DESTEKLER	1,30	1,23	1,16
DİRENÇLER	1,35	1,36	1,38

PETKİM PETROKİMYA HOLDİNG



Temmuz ayında başlayan yükseliş trendinin, gelen satışlar ile kırıldığı, hissenin %1,63 değer kaybı ile 3,62 seviyesinden kapandığı görülmektedir. Kısa vadeli göstergeler aşırı alım bölgelerinden dönüş sinyali vermişlerdir. Orta vadeli göstergeler de olumsuz olup sadece uzun vadeli gösterge MACD satış sinyali vermeyip geri dönüş ile risk işaret etmiştir. Hissenin desteklerinin yataydan gelen 3,59 ile 3,56 ve 3,48 bölgelerinde takibi önerilebilir. Direnç seviyeleri olarak 5 günlük ortalama seviyesi olan 3,64 ile yataydan gelen 3,68 ve 3,73 belirtilebilir.

DESTEKLER	3,59	3,56	3,48
DİRENÇLER	3,64	3,68	3,73

COCA COLA



Yükselen bir kanal içerisinde hareket ettiğini düşündüğümüz CCOLA ortalamalarının altında gerçekleşen bir işlem hacmi ile günü % 1,30 primle kapatmıştır. Orta ve uzun vadeli göstergeleri olumlu olan hissenin kısa vadeli göstergelerinin aşırı alım bölgesine yaklaştığı izlenmektedir. Kapanışı 55,30 olarak gerçekleşen hissede dirençlerin yataydan gelen 55,50 ile 56,15 ve kanal üst bant direnci 56,75 seviyelerinde takibi mümkündür. Destek seviyeleri olarak 5 günlük ortalamanın geçtiği 54,50 ile yataydan gelen 54,00 ve kanal alt bant destek seviyesi 53,15 belirtilebilir.

DESTEKLER	54,50	54,00	53,15
DİRENÇLER	55,50	56,15	56,75

Yasal Çekinceler

Bu rapor HSBC Yatırım Menkul Değerler A.Ş. ("HSBC") tarafından sadece Türkiye'de yerleşik müşterilerini bilgilendirmek amacıyla düzenlenmiştir ve hisse senedi piyasası ve bazı hisse senetleri hakkında analizler içermektedir.

HSBC Yatırım Menkul Değerler A.Ş. ("HSBC") satış bölümü, işbu raporda bahsedilen ürünlere ilişkin pazarlama faaliyetlerinde bulunabilir. Bu çerçevede, bu raporda yer alan konular tarafsız ya da bağımsız bir açıklama olarak değerlendirilmemelidir. Aynı zamanda bu doküman ilgili düzenleyici kurumların belirlediği kurallar çerçevesinde araştırma raporu olarak da düşünülmemelidir.

Burada yer alan yatırım bilgi, yorum ve tavsiyeleri yatırım danışmanlığı kapsamında değildir. Yatırım danışmanlığı hizmeti; aracı kurumlar, portföy yönetim şirketleri, mevduat kabul etmeyen bankalar ile müşteri arasında imzalanacak yatırım danışmanlığı sözleşmesi çerçevesinde sunulmaktadır. Burada yer alan yorum ve tavsiyeler, yorum ve tavsiyede bulunanların kişisel görüşlerine dayanmaktadır. Bu görüşler mali durumunuz ile risk ve getiri tercihlerinize uygun olmayabilir. Bu nedenle, sadece burada yer alan bilgilere dayanılarak yatırım kararı verilmesi beklentilerinize uygun sonuçlar doğurmayabilir.

Bu rapor ABD, İngiltere veya Japonya'da yayımlanamaz veya dağıtılamaz.

HSBC bu raporda yer alan menkul kıymetler, finansal enstrümanlar veya benzeri bir yatırım enstrümanının kendi adına ve hesabına ticari amaçla alım/satımını yapabilir; son 36 ay içerisinde bu enstrümanları satın almayı taahhüt etmiş olabilir; veya yöneticiler ile çalışanlarla birlikte alış ya da satış yönünde bir pozisyon almış bulunabilir. Bu raporda yer alan menkul kıymetler veya finansal enstrümanların tamamı veya bir kısmının alış/satışından doğan komisyon veya masraflar HSBC tarafından veya onun adına görevli şahıslar tarafından alınabilir.

HSBC bu raporu, güvenilir olduğunu düşündüğü fakat bağımsız olarak doğrulanmamış kaynaklardan alınan bilgilere dayandırmaktadır. İfade edilen fikirler ve tahminler istendiği anda bildirim yapılmaksızın değiştirilebilir. Sunulan göstergesel alım/satım bilgilerinin gerçekte HSBC'nin alım/satım yaptığı/yapabileceği alım/satım bilgileri olarak yorumlanmamalıdır. Sunulan tüm tablo ve grafikler halka açık kaynaklardan ya da kurumumuzca hazırlanmış tablolardan alınmıştır. Bu raporda yer alan rakamlar geçmiş performansla ya da modellenmiş geçmiş performansla ilişkili olabilir. Geçmiş performans gelecek performansın güvenilir bir göstergesi değildir.

Bu raporun tamamen veya kısmen çoğaltılması ya da içeriğinin HSBC'nin önceden izni olmaksızın ifşa edilmesi kesinlikle yasaktır. Bu rapor, dağıtımının hukuka ve ilgili mevzuata aykırı olan herhangi bir ülkedeki herhangi bir kişi veya kuruma dağıtılmak ya da bunlar tarafından kullanılmak amacıyla oluşturulmamıştır.

Bu rapordaki bilgiler gönderilen kişiye özeldir ve bu dokümanda atıfta bulunan ürünler, yatırımlar ve işlemlerle ilgili bağımsız bir değerlendirmede bulunmak ya da araştırma yapmak tamamen kullanıcının sorumluluğunda olup, bu dokümandaki herhangi bir bilginin yatırım tavsiyesi teşkil ettiği düşünülmemelidir. HSBC size yasal, vergiyile ilgili ya da diğer uzman tavsiyeler sağlamaktan sorumlu değildir.

HSBC ya da herhangi bir HSBC görevlisi, yöneticisi, çalışanı ya da acentesi işbu raporun tamamen ya da kısmen kullanılmasından doğan herhangi bir kayıp ya da zararla ilgili yükümlülük kabul etmez.

Bu rapor veya ürünler hakkında daha detaylı bilgi almak isterseniz ilgili HSBC personeli ile görüşünüz."

Raporda yer alan grafik ve veriler, DirectFN'e ait EuroLine programından sağlanmaktadır.

HSBC YATIRIM MENKUL DEĞERLER A.Ş.

Sicil No : İstanbul Ticaret Sicil Müdürlüğü - 359071-306653

Ticaret Ünvanı : HSBC YATIRIM MENKUL DEĞERLER A.Ş.

Şirket Merkezi : Esentepe Mah. Büyükdere Cad. No:128 Şişli 34394 İst.

Sicile kayıtlı olduğu yer : Esentepe Mah. Büyükdere Cad. No:128 Şişli 34394 İst. - İstanbul Ticaret Sicil Md.

Web Adresi : www.hsbcyatirim.com.tr

İrtibat Bilgileri : tel : 0212 -376 46 00

fax: 0212-3362472

HSBC Yatırım

Teoman Aker. Müdür

teomanaker@hsbc.com.tr