

TEKNİK ANALİZ BÜLTENİ

Bu Doküman HSBC Yatırım Menkul Değerler A.Ş. Araştırma Bölümü tarafından değil, HSBC Türkiye satış ekibi tarafından hazırlanmıştır. Bu dokümandaki tüm tavsiyeler hazırlayanın şahsi fikirlerine dayanmakta olup, araştırma bölümü de dahil olmak üzere HSBC Türkiye'nin diğer bölümleri tarafından ifade edilen görüşlerden farklı olabilir.

PIYASA ÖZET VERİLERİ	23 Eyl 2014	22 Eyl 2014	DEĞİŞİM %
BIST-100 Kapanış Değeri	76,668	76,869	-0.26
BIST-100 Günlük İşlem Hacmi-(TL)	2,852,315,581	2,667,194,114	6.94
100 Günlük Ortalama İşlem Hacmi (TL) BIST-100	3,085,436,376		-7.56
Piyasa Değeri - TÜM (\$m)	247,510	247,313	0.08
Halka Açık Piyasa Değeri - TÜM (\$m)	72,146	72,063	0.11
Yabancı Oranı (%)	63.62	63.74	-0.19

	BIST 50 SENETLERİNDEN İŞLEM HACMİ EN ÇOK ARTANLAR							
	100 Günlük Ortalama	Hacim TL			Fiyat			
		23-Eyl	22-Eyl	Değişim	23-Eyl	22-Eyl	Değişim	AO (22)
KONYA	7,047,460	2,850,717	891,106	220%	250.50	248.50	0.80%	257.08
IHLAS	5,067,260	4,398,538	1,611,246	173%	0.30	0.30	0.00%	0.30
GOLTS	18,386,372	21,226,660	9,102,146	133%	54.50	54.40	0.18%	57.09
TKFEN	17,332,560	32,689,570	14,134,120	131%	5.26	5.30	-0.75%	5.37
TTRAK	4,155,407	4,327,217	1,876,607	131%	72.45	70.95	2.11%	72.88

		Destek-1	Destek-2	Direnç-1	Direnç-2
TRYUS	USD/TL	2.2250	2.2150	2.2450	2.2600
EURUS	Euro/Dolar	1.2800	1.2750	1.2925	1.3000
GLD	Altın Ons	1,200	1,185	1,230	1,240

BIST-100

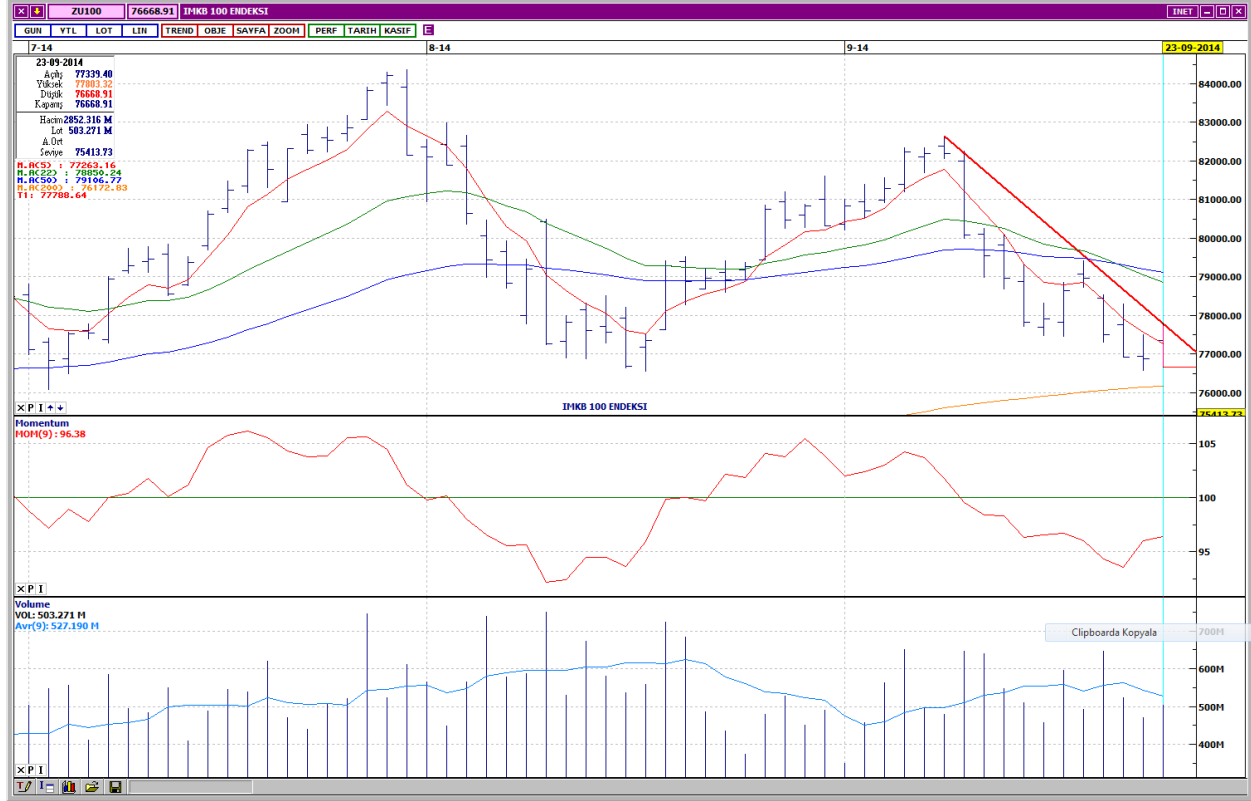

BIST-100 endeksi pozitif açılış ardından ilk seansı olumlu geçirdikten sonra ikinci senanta gelen satışlar ile günü 201 puan kayıp ile 76,668 seviyesinden kapatmıştır. Kapanışın, destek seviyesi olarak takip edilen 76,500'ün üzerinde olmakla birlikte günün en düşük seviyesinden gerçekleşmiş olması, alçalan trendi kuvvetlendirici bir görünüm vermektedir. Zayıflamış olmakla birlikte destek seviyeleri olarak 76,500 ile 200 günlük ortalamannın geçtiği 76,150 ve yataydan gelen 75,500 takip edilebilir. Dirençlerin alçalan trend seviyesi olan 77,350 ile yataydan gelen 77,500 bölgelerinde izlenmesi önerilebilir.

DESTEKLER	76,500	76,150	75,500
DİRENÇLER	77,350	77,500	78,100

VIOP-30

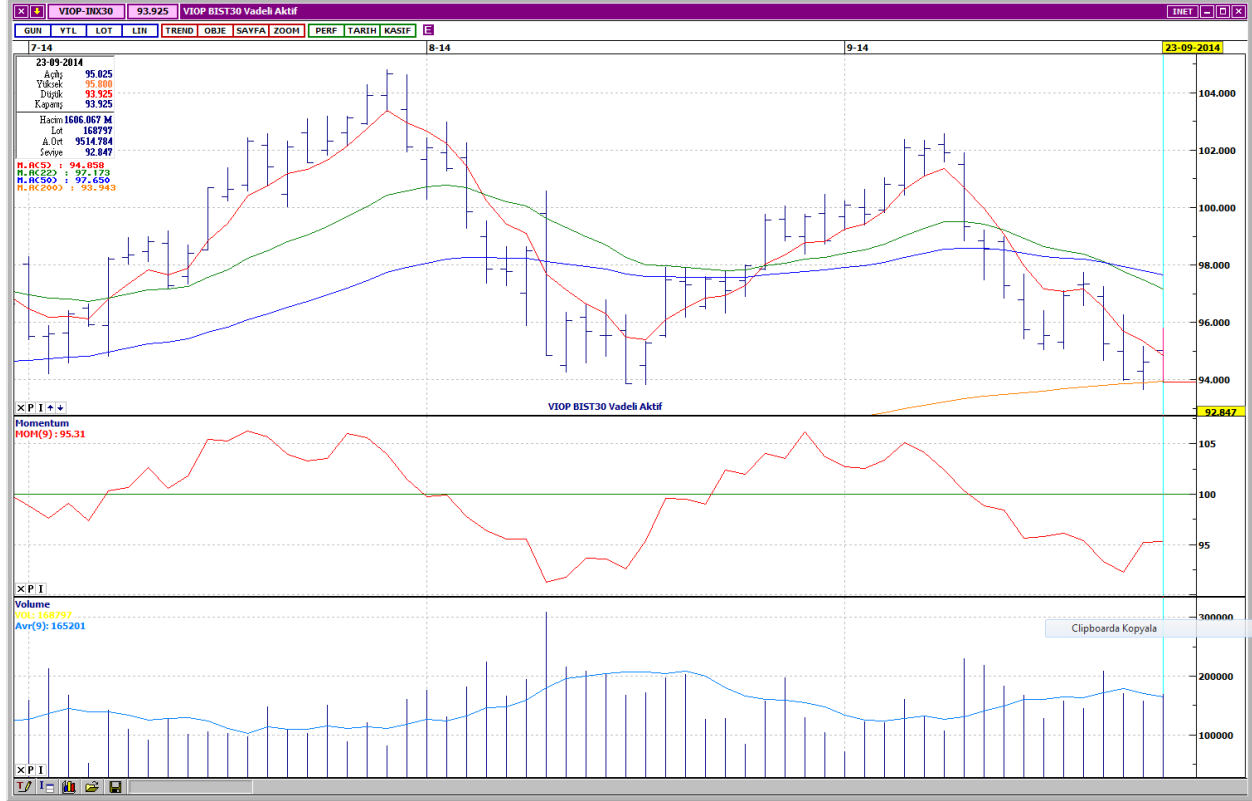

VIOP-30 vadeli işlem sözleşmesinin günü 675 puan kayıp ile 200 günlük ortalama seviyesi olan 93,925 ten kapattığı görülmektedir. Son üç işlem gününde bu seviyeyi test eden sözleşmenin günün en düşük değerinden kapanış gerçekleştirmiş olması olumsuz görünümü desteklemektedir. Kısa vadeli göstergeler aşırı satım bölgelerinde dalgalanmaktadır. Uzun vadeli göstergeler olumsuz seyirlerini sürdürmektedirler. Olası destek seviyeleri olarak 93,100 ile 92,600 bölgeleri belirtilebilir. Direnç olarak 94,600 ile 95,000 seviyeleri takip edilebilir.

DESTEKLER	93,100	92,600	91,650
DİRENÇLER	94,600	95,000	95,800

HALKBANK

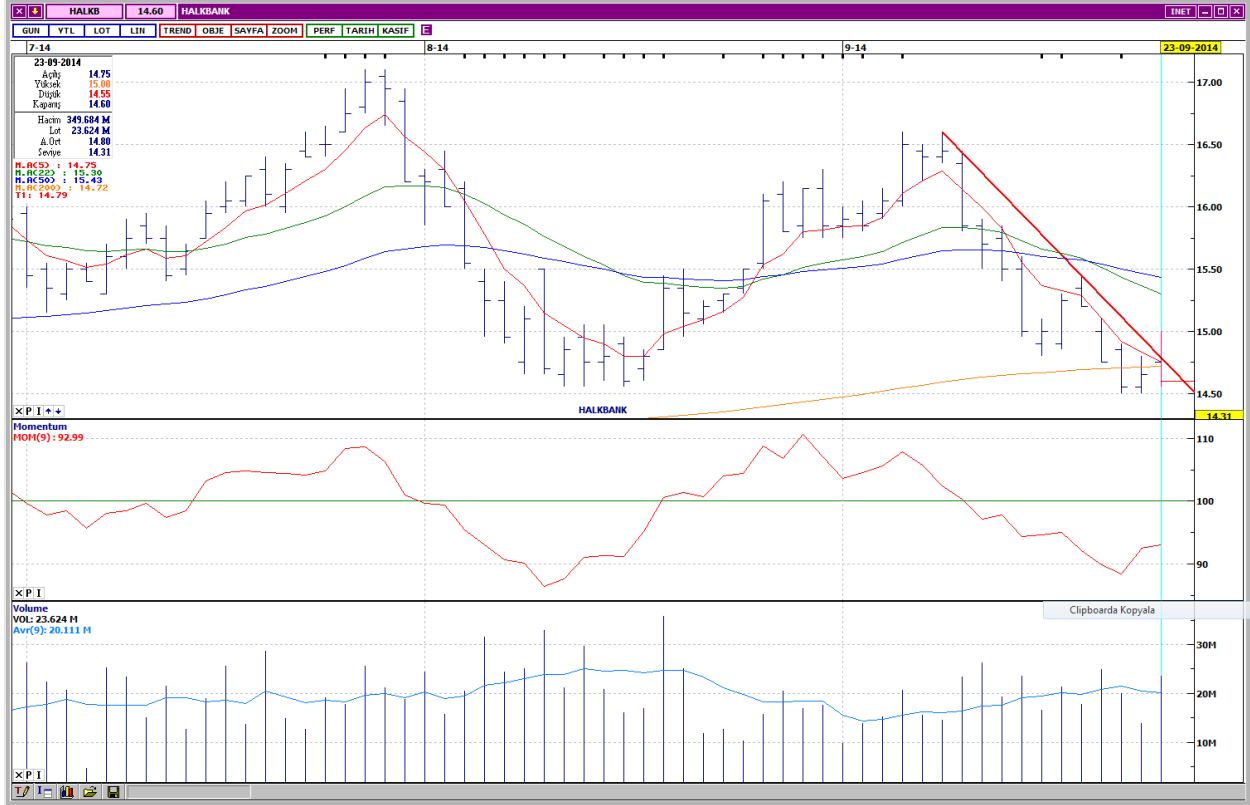

HALKB ikinci seans sonlarına kadar günü, 200 günlük ortalamasının ve kısa vadeli alçalan trendin üzerinde geçirdikten sonra gelen satışlar neticesinde alçalan trendi de teyit edecek şekilde 200 günlük ortalamasının aşağısında 14,60 seviyesinden kapanış gerçekleştirmiştir. Kısa vadeli göstergelerin aşırı satım bölgesinde dalgalandığı ve uzun vadeli göstergelerin olumsuz görünümünü sürdürdükleri söylenebilir. Hissede desteklerin yataydan gelen 14,50 ile 14,00 bölgelerinde takibi önerilebilir. Direnç olarak 200 günlük ortalamasının geçtiği 14,70 ile yataydan gelen 14,90 ve 15,25 izlenebilir.

DESTEKLER	14,50	14,30	14,00
DİRENÇLER	14,70	14,90	15,25

EMLAK KONUT GMYO

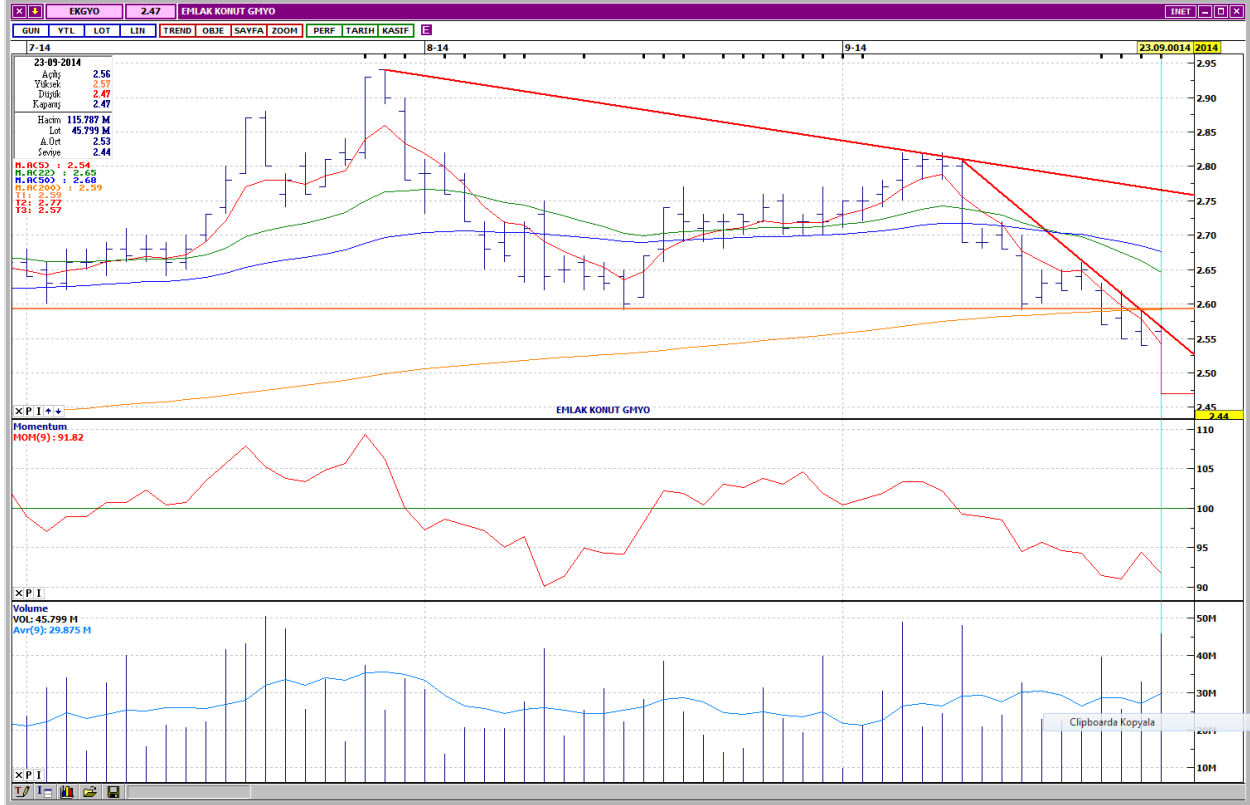

Teknik olarak önemli desteklerini kırdıktan sonra EKGYO da değer kaybının işlem hacmi artışı ile hız kazandığı görülmektedir. Hissede trend değişimine işaret eden en belirgin teknik göstergeler 2,59 bölgesindeki 200 günlük ortalama ve yatay desteğin kırılması yanında, 22 günlük ortalamanın 50 günlük ortalamayı aşağı yönde kesmesi ile kısa ve uzun vadeli göstergelerdeki olumsuz görünümdür. Günü % 2,76 kayıp ile 2,47 seviyesinden tamamlayan hissenin desteklerinin yataydan gelen 2,41 ile 2,35 ve 2,23 seviyelerinde takibi önerilebilir. Direnç seviyeleri olarak yataydan gelen 2,51 ile 2,54 ve 200 günlük ortalamanın geçtiği 2,59 belirtilebilir.

DESTEKLER	2,41	2,35	2,23
DİRENÇLER	2,51	2,54	2,59

PETKİM PETROKİMYA HOLDİNG

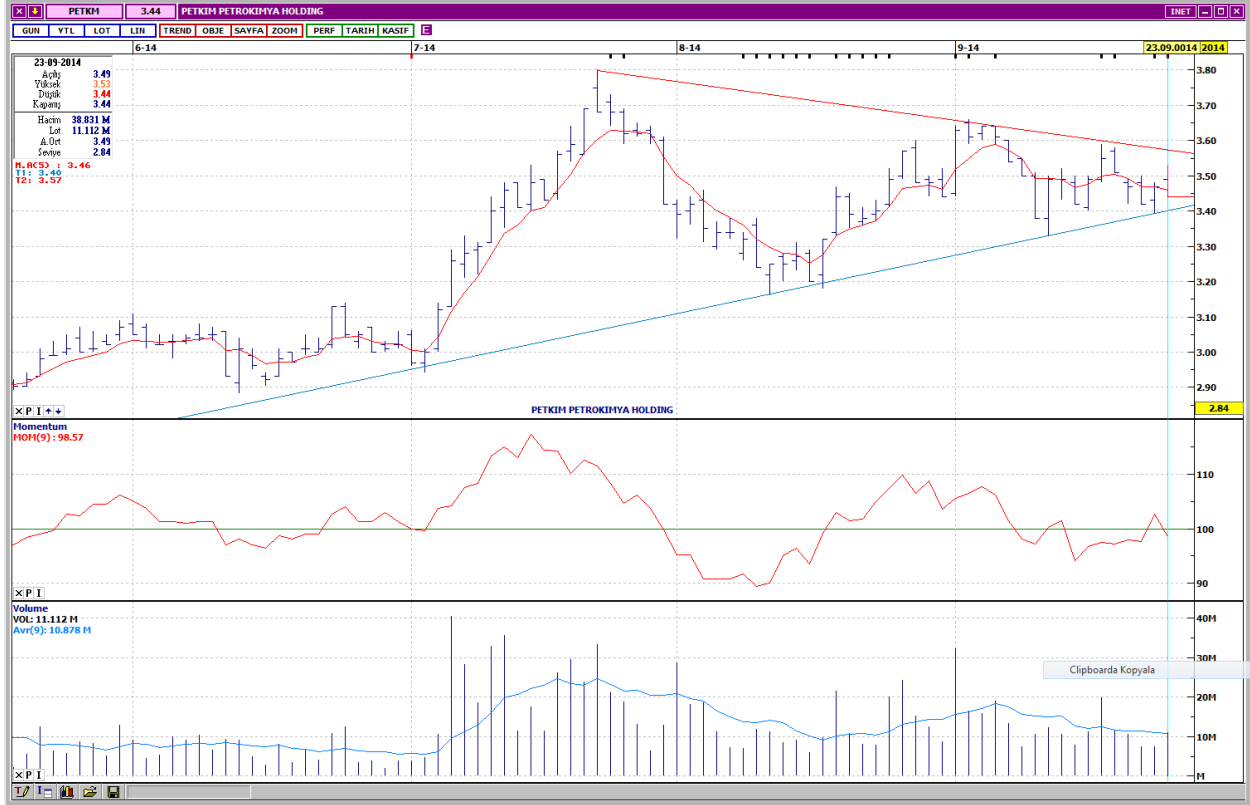

PETKM orta vadeli yükselen trendi ile kısa vadeli düşüş trendi arasında sıkışmış görünmektedir. Önümüzdeki günlerde hacim artışı ile gelecek fiyat hareketinin gösterdiği yönde fiyatlamanın devam etmesi beklenebilir. Orta vadeli yükselen trendin aşağı yönde kırılması, kısa vadeli düşüş trendinin yıkırı kırılmasına göre daha sert fiyatlamalara sebep olabilir. Kısa ve uzun vadeli göstergelerin kararsız seyir izlediği hissenin dirençlerinin yataydan gelen 3,50 ile 3,53 ve alçalan trend seviyesi 3,57 bölgesinde izlenmesi beklenebilir. Desteklerin 50 günlük ortalamanın geçtiği ve orta vadeli yükselen trend seviyesi olan 3,41 ile yataydan gelen 3,38 ve 3,33 düzeylerinde takibi önerilebilir. Hissenin kapanışı 3,44 olarak gerçekleşmiştir.

DESTEKLER	3,41	3,38	3,33
DİRENÇLER	3,50	3,53	3,57

ECZACIBAŞI İLAÇ

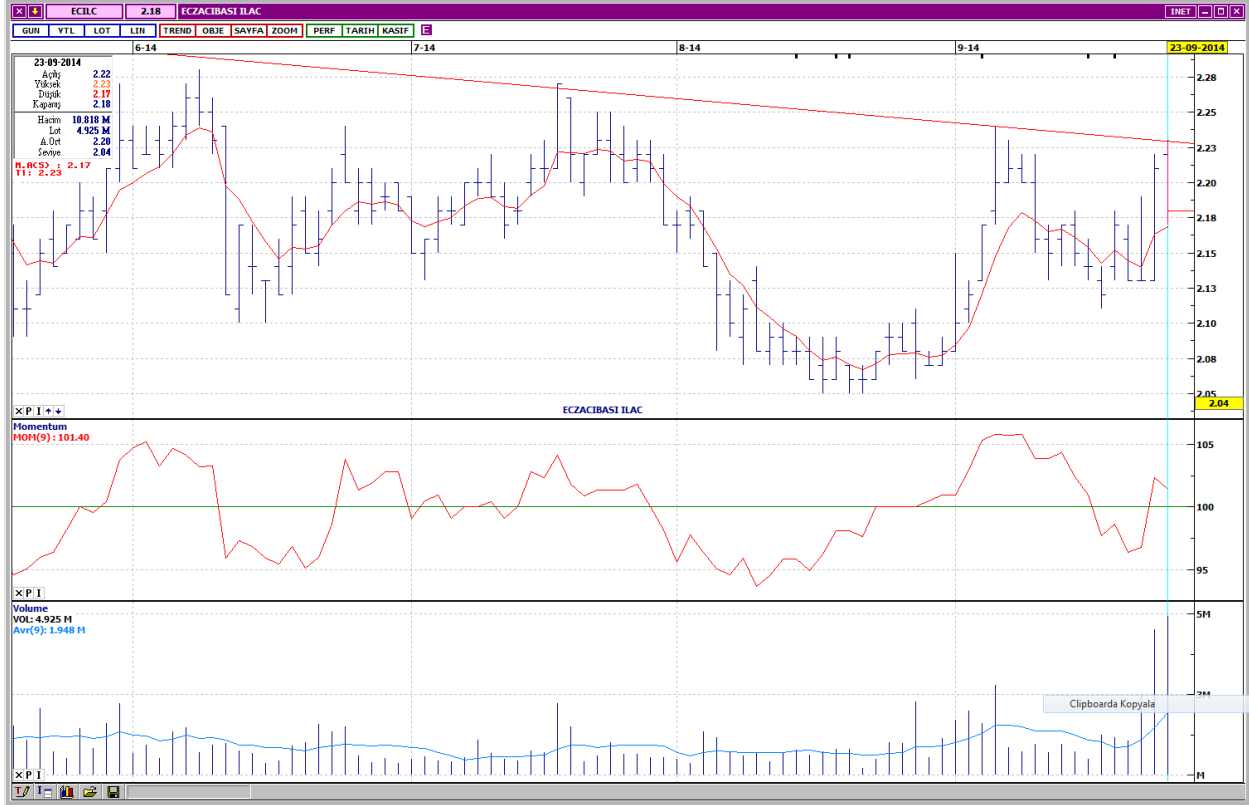

ECILC orta vadeli düşüş trend direncini gün içerisinde test ederek kapanışı 2,18 olarak gerçekleşmiştir. Son üç günde işlem hacminin ortalamalarının üzerinde gerçekleştiği görülmektedir. Kısa vaeli göstergeler orta bölgelerde karışık seyir izlerken uzun vadeli göstergeler olumludur. Hacim ile birlikte volatilitenin arttığı hissede dirençlerin, düşüş trendinin geçtiği 2,23 ile yataydan gelen 2,25 ve 2,27 bölgelerinde takibi mümkündür. Destek seviyeleri olarak 100 günlük ortalama seviyesi 2,17 ile 50 ve 22 günlük ortalamasının kesiştiği bölge 2,15 ve yataydan gelen 2,13 belirtilebilir.

DESTEKLER	2,17	2,15	2,13
DİRENÇLER	2,23	2,25	2,27

Yasal Çekinceler

Bu rapor HSBC Yatırım Menkul Değerler A.Ş. ("HSBC") tarafından sadece Türkiye'de yerleşik müşterilerini bilgilendirmek amacıyla düzenlenmiştir ve hisse senedi piyasası ve bazı hisse senetleri hakkında analizler içermektedir.

HSBC Yatırım Menkul Değerler A.Ş. ("HSBC") satış bölümü, işbu raporda bahsedilen ürünlere ilişkin pazarlama faaliyetlerinde bulunabilir. Bu çerçevede, bu raporda yer alan konular tarafsız ya da bağımsız bir açıklama olarak değerlendirilmemelidir. Aynı zamanda bu doküman ilgili düzenleyici kurumların belirlediği kurallar çerçevesinde araştırma raporu olarak da düşünülmemelidir.

Burada yer alan yatırım bilgi, yorum ve tavsiyeleri yatırım danışmanlığı kapsamında değildir. Yatırım danışmanlığı hizmeti; aracı kurumlar, portföy yönetim şirketleri, mevduat kabul etmeyen bankalar ile müşteri arasında imzalanacak yatırım danışmanlığı sözleşmesi çerçevesinde sunulmaktadır. Burada yer alan yorum ve tavsiyeler, yorum ve tavsiyede bulunanların kişisel görüşlerine dayanmaktadır. Bu görüşler mali durumunuz ile risk ve getiri tercihlerinize uygun olmayabilir. Bu nedenle, sadece burada yer alan bilgilere dayanılarak yatırım kararı verilmesi beklentilerinize uygun sonuçlar doğurmayabilir.

Bu rapor ABD, İngiltere veya Japonya'da yayımlanamaz veya dağıtılamaz.

HSBC bu raporda yer alan menkul kıymetler, finansal enstrümanlar veya benzeri bir yatırım enstrümanının kendi adına ve hesabına ticari amaçla alım/satımını yapabilir; son 36 ay içerisinde bu enstrümanları satın almayı taahhüt etmiş olabilir; veya yöneticiler ile çalışanlarla birlikte alış ya da satış yönünde bir pozisyon almış bulunabilir. Bu raporda yer alan menkul kıymetler veya finansal enstrümanların tamamı veya bir kısmının alış/satışından doğan komisyon veya masraflar HSBC tarafından veya onun adına görevli şahıslar tarafından alınabilir.

HSBC bu raporu, güvenilir olduğunu düşündüğü fakat bağımsız olarak doğrulanmamış kaynaklardan alınan bilgilere dayandırmaktadır. İfade edilen fikirler ve tahminler istendiği anda bildirim yapılmaksızın değiştirilebilir. Sunulan göstergesel alım/satım bilgilerinin gerçekte HSBC'nin alım/satım yaptığı/yapabileceği alım/satım bilgileri olarak yorumlanmamalıdır. Sunulan tüm tablo ve grafikler halka açık kaynaklardan ya da kurumumuzca hazırlanmış tablolardan alınmıştır. Bu raporda yer alan rakamlar geçmiş performansla ya da modellenmiş geçmiş performansla ilişkili olabilir. Geçmiş performans gelecek performansın güvenilir bir göstergesi değildir.

Bu raporun tamamen veya kısmen çoğaltılması ya da içeriğinin HSBC'nin önceden izni olmaksızın ifşa edilmesi kesinlikle yasaktır. Bu rapor, dağıtımının hukuka ve ilgili mevzuata aykırı olan herhangi bir ülkedeki herhangi bir kişi veya kuruma dağıtılmak ya da bunlar tarafından kullanılmak amacıyla oluşturulmamıştır.

Bu rapordaki bilgiler gönderilen kişiye özeldir ve bu dokümanda atıfta bulunan ürünler, yatırımlar ve işlemlerle ilgili bağımsız bir değerlendirmede bulunmak ya da araştırma yapmak tamamen kullanıcının sorumluluğunda olup, bu dokümandaki herhangi bir bilginin yatırım tavsiyesi teşkil ettiği düşünülmemelidir. HSBC size yasal, vergiyile ilgili ya da diğer uzman tavsiyeler sağlamaktan sorumlu değildir.

HSBC ya da herhangi bir HSBC görevlisi, yöneticisi, çalışanı ya da acentesi işbu raporun tamamen ya da kısmen kullanılmasından doğan herhangi bir kayıp ya da zararla ilgili yükümlülük kabul etmez.

Bu rapor veya ürünler hakkında daha detaylı bilgi almak isterseniz ilgili HSBC personeli ile görüşünüz."

Raporda yer alan grafik ve veriler, DirectFN'e ait EuroLine programından sağlanmaktadır.

HSBC YATIRIM MENKUL DEĞERLER A.Ş.

Sicil No : İstanbul Ticaret Sicil Müdürlüğü - 359071-306653

Ticaret Ünvanı : HSBC YATIRIM MENKUL DEĞERLER A.Ş.

Şirket Merkezi : Esentepe Mah. Büyükdere Cad. No:128 Şişli 34394 İst.

Sicile kayıtlı olduğu yer : Esentepe Mah. Büyükdere Cad. No:128 Şişli 34394 İst. - İstanbul Ticaret Sicil Md.

Web Adresi : www.hsbcyatirim.com.tr

İrtibat Bilgileri : tel : 0212 -376 46 00

fax: 0212-3362472

HSBC Yatırım

Teoman Aker. Müdür

teomanaker@hsbc.com.tr
