

TEKNİK ANALİZ BÜLTENİ

Bu Doküman HSBC Yatırım Menkul Değerler A.Ş. Araştırma Bölümü tarafından değil, HSBC Türkiye satış ekibi tarafından hazırlanmıştır. Bu dokümandaki tüm tavsiyeler hazırlayanın şahsi fikirlerine dayanmakta olup, araştırma bölümü de dahil olmak üzere HSBC Türkiye'nin diğer bölümleri tarafından ifade edilen görüşlerden farklı olabilir.

PIYASA ÖZET VERİLERİ	21 Kas 2014	20 Kas 2014	DEĞİŞİM %
BIST-100 Kapanış Değeri	83.281	82.511	0,93
BIST-100 Günlük İşlem Hacmi-(TL)	3.921.993.740	3.954.422.005	-0,82
100 Günlük Ortalama İşlem Hacmi (TL) BIST-100	3.195.934.132		22,72
Piyasa Değeri - TÜM (\$m)	269.854	266.592	1,22
Halka Açık Piyasa Değeri - TÜM (\$m)	78.529	77.504	1,32
Yabancı Oranı (%)	63,49	63,50	-0,02

BIST 50 SENETLERİNDEN İŞLEM HACMI EN ÇOK ARTANLAR									
	Hacim TL				Fiyat				
	100 Günlük Ortalama	21.Kas	20.Kas	Değişim	21.Kas	20.Kas	Değişim	AO (22)	
YAZIC	2.931.880	4.004.236	629.971	536%	20,65	20,10	2,74%	20,69	
ASELS	6.570.397	23.023.660	4.668.465	393%	10,70	10,45	2,39%	10,33	
TSKB	6.008.310	8.505.140	1.963.284	333%	2,02	2,00	1,00%	1,95	
GOLTS	18.261.634	22.166.780	5.622.452	294%	59,35	58,85	0,85%	58,67	
ULKER	14.733.941	29.225.950	9.570.359	205%	16,85	17,05	-1,17%	16,78	

		Destek-1	Destek-2	Direnç-1	Direnç-2
TRYUS	USD/TL	2,2080	2,2000	2,2350	2,2480
EURUS	Euro/Dolar	1,2350	1,2285	1,2500	1,2550
GLD	Altın Ons	1.180	1.160	1.210	1.225

BIST-100



Güne alımlarla başlayan BIST- 100, daha sonra yatay hareket içine girerek günü, 769 puan yukarıdan, 83,281 seviyesinden tamamlamıştır. Kısa vadeli yükselen trend ivme kazanarak hareketine devam etmektedir. Kısa ve orta vadeli göstergeler olumlu bir görünümde. İşlem hacmi yüksek seviyelerde canlılığını korumaktadır. Kısa, orta ve uzun vadeli ağırlıklı ortalamalarının üzerinde işlem görmektedir. 83,600 ara direnci üzerinde 84,000 ve 84,400 dirençleri bulunmaktadır. Aşağı yönlü hareketlerde ilk destek 82,750, bir sonraki destek ise 82,200'dür.

DESTEKLER	82,750	82,200	81,700
DİRENÇLER	84,000	84,400	84,900

VIOP- 30

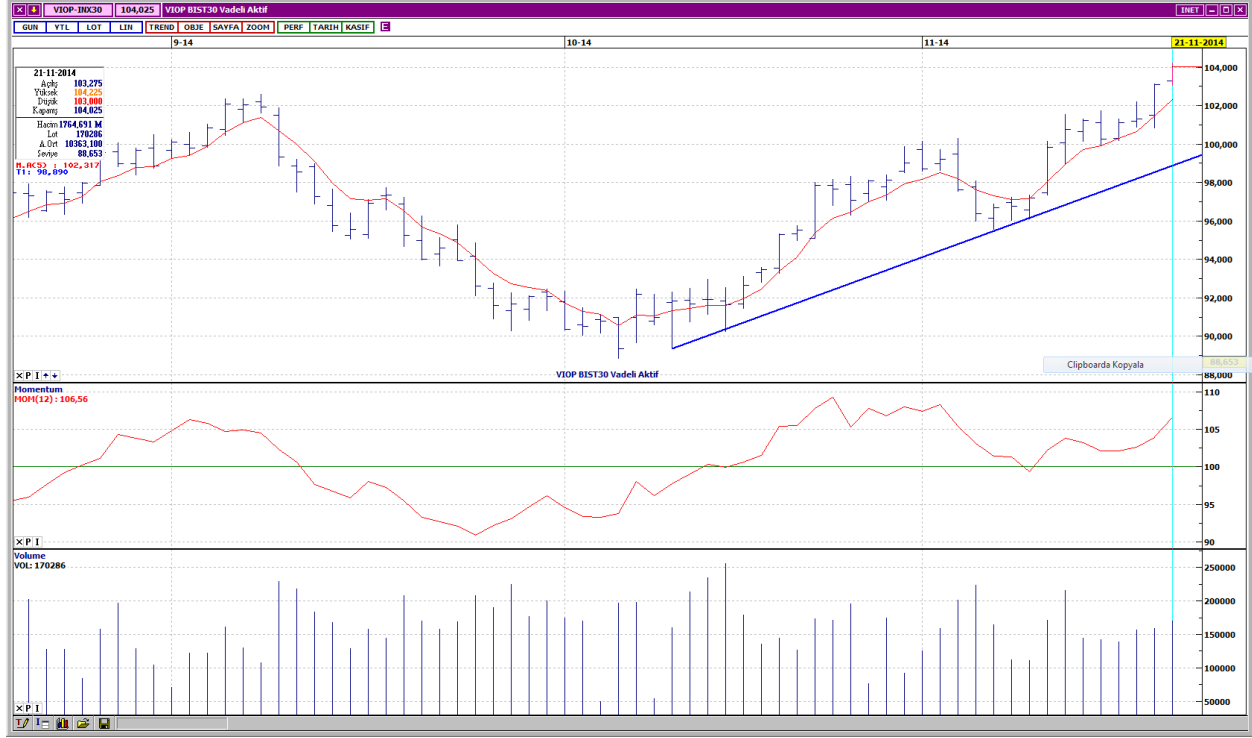

Kısa vadeli yükselen trend ivme kazanmıştır. Kısa ve orta vadeli göstergelerdeki olumlu görünüm devam etmektedir. İşlem gören kontrat sayısında az miktarda artış görülmektedir. Bütün vadelerde ağırlıklı ortalamalarının üzerinde değerlendirilmektedir. Dirençler 104,600 ve 105,200 seviyelerindedir. Olası geri çekilmelerde ilk destek 103,100, bir sonraki destek ise 5 günlük ağırlıklı ortalama seviyesi olan 102,300'dür. Kapanış değeri 104,025'dir.

DESTEKLER	103,100	102,300	101,400
DİRENÇLER	104,600	105,200	106,000

GARANTİ BANKASI

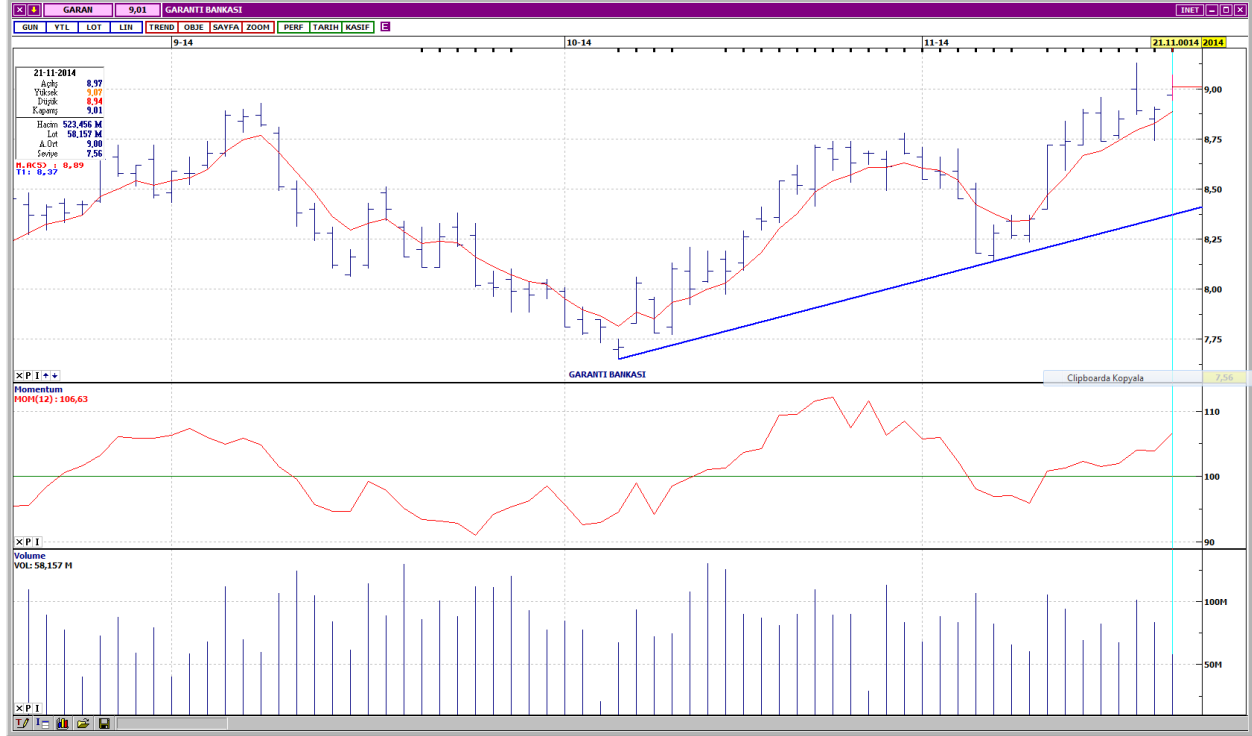

Kısa vadeli yükselen trend ivme kazanmıştır. Kısa ve orta vadeli göstergeler olumlu bir görünümündedir. Geçen hafta Çarşamba günü oldukça yüksek seviyelere çıkan işlem hacmi, azalış eğilimi göstermiştir. Kısa, orta ve uzun vadeli ağırlıklı ortalamaların üzerindeki hareket devam etmektedir. Dirençler 9,14 ve 9,26 seviyelerindedir. Aşağı yönlü hareketlerde ilk destek 8,96, bir sonraki destek ise 8,84'dür. Kapanış fiyatı 9,01'dir.

DESTEKLER	8,96	8,84	8,74
DİRENÇLER	9,14	9,26	9,35

KOÇ HOLDİNG



Kısa vadeli yükselen trend üzerindeki hareket devam ederken, tüm zamanların en yüksek kapanışını yapmıştır. Kısa ve orta vadeli göstergeler olumlu bir görünümde. Geçen hafta Salı günü oldukça düşük seviyelere gerileyen işlem hacmi, sonrasında düzenli olarak artış eğilimi göstermiştir. Bütün vadelerde ağırlıklı ortalamalarının üzerinde fiyatlanmaktadır. Dirençler 12,10 ve 12,25 seviyelerindedir. Olası geri çekilmelerde ilk destek 11,85, yükselen trend desteği ise 11,75'dir. Kapanış fiyatı 11,95'dir.

DESTEKLER	11,85	11,75	11,60
DİRENÇLER	12,10	12,25	12,50

COCA COLA



Orta vadeli alçalan trend çizgisine doğru hareketlenmiştir. Kısa ve orta vadeli göstergeler olumlu bir görünümde. Son işlem günü önemli oranda artan işlem hacmi, dikkat çekicidir. Kısa vadeli ağırlıklı ortalamalarını yukarı yönde kesen COCOLA, orta vadeli ağırlıklı ortalamalarını test ederken, halen uzun vadeli ağırlıklı ortalamalarının aşağısında işlem görmektedir. Kısa vadeli yatay seviyeden gelen dirençler 49,10 ve 49,80'dedir. Geri çekilme hareketlerinde ilk destek 48,10, bir sonraki destek ise 47,40'dır. Kapanış fiyatı 48,70'dir.

DESTEKLER	48,10	47,40	46,60
DİRENÇLER	49,10	49,80	50,40

AK ENERJİ



Kasım ayı başlarında yukarı yönlü sert bir hareket yapmış, sonrasında bu hareketin zirvesinden gelen satışlarla değer kaybı yaşamıştır. Kısa ve orta vadeli göstergeler olumsuz bir görünümündedir. İşlem hacmi, azalış eğilimine devam ederek çok düşük seviyelere gerilemiştir. Kısa vadeli 5 günlük ağırlıklı ortalamasının aşağısında hareket eden AKENR, diğer vadelerde ağırlıklı ortalamalarının üzerindedir. Kısa vadeli yatay seviyeden gelen 1,31 desteği altında 22 günlük ağırlıklı ortalama seviyesi olan 1,28 desteği bulunmaktadır. Yukarı yönlü denemelerde alçalan trend direnci 1,35 olan hissenin bir sonraki direnci 1,39'dur. Kapanış fiyatı 1,32'dir.

DESTEKLER	1,31	1,28	1,25
DİRENÇLER	1,35	1,39	1,45

GAYRİMENKUL YO ENDEKSİ



Kısa vadeli ve dik bir açığa sahip olan yükselen trend devam etmektedir. Kısa ve orta vadeli göstergeler olumlu bir görünümündedir. İşlem hacmi, son günlerde azalış eğilimi göstermektedir. Bütün vadelerde ağırlıklı ortalamalarının üzerinde hareket etmektedir. Destekler 36,000 ve 35,750 seviyelerindedir. Yukarı yönlü hareketin devam etmesi halinde orta vadeli yatay seviyeden gelen dirençler 36,500 ve 37,000'dir. Kapanış değeri 36,370'dir.

DESTEKLER	36,000	35,750	35,250
DİRENÇLER	36,500	37,000	37,250

Yasal Çekinceler

Bu rapor HSBC Yatırım Menkul Değerler A.Ş.("HSBC") tarafından sadece Türkiye'de yerleşik müşterilerini bilgilendirmek amacıyla düzenlenmiştir ve hisse senedi piyasası ve bazı hisse senetleri hakkında analizler içermektedir.

HSBC Yatırım Menkul Değerler A.Ş. ("HSBC") satış bölümü, işbu raporda bahsedilen ürünlere ilişkin pazarlama faaliyetlerinde bulunabilir. Bu çerçevede, bu raporda yer alan konular tarafsız ya da bağımsız bir açıklama olarak değerlendirilmemelidir. Aynı zamanda bu doküman ilgili düzenleyici kurumların belirlediği kurallar çerçevesinde araştırma raporu olarak da düşünülmemelidir.

Burada yer alan yatırım bilgi, yorum ve tavsiyeleri yatırım danışmanlığı kapsamında değildir. Yatırım danışmanlığı hizmeti; aracı kurumlar, portföy yönetim şirketleri, mevduat kabul etmeyen bankalar ile müşteri arasında imzalanacak yatırım danışmanlığı sözleşmesi çerçevesinde sunulmaktadır. Burada yer alan yorum ve tavsiyeler, yorum ve tavsiyede bulunanların kişisel görüşlerine dayanmaktadır. Bu görüşler mali durumunuz ile risk ve getiri tercihlerinize uygun olmayabilir. Bu nedenle, sadece burada yer alan bilgilere dayanılarak yatırım kararı verilmesi beklentilerinize uygun sonuçlar doğurmayabilir.

Bu rapor ABD, İngiltere veya Japonya'da yayımlanamaz veya dağıtılamaz.

HSBC bu raporda yer alan menkul kıymetler, finansal enstrümanlar veya benzeri bir yatırım enstrümanının kendi adına ve hesabına ticari amaçla alım/satımını yapabilir; son 36 ay içerisinde bu enstrümanları satın almayı taahhüt etmiş olabilir; veya yöneticiler ile çalışanlarla birlikte alış ya da satış yönünde bir pozisyon almış bulunabilir. Bu raporda yer alan menkul kıymetler veya finansal enstrümanların tamamı veya bir kısmının alış/satışından doğan komisyon veya masraflar HSBC tarafından veya onun adına görevli şahıslar tarafından alınabilir.

HSBC bu raporu, güvenilir olduğunu düşündüğü fakat bağımsız olarak doğrulanmamış kaynaklardan alınan bilgilere dayandırmaktadır. İfade edilen fikirler ve tahminler istendiği anda bildirim yapılmaksızın değiştirilebilir. Sunulan göstergesel alım/satım bilgilerinin gerçekte HSBC'nin alım/satım yaptığı/yapabileceği alım/satım bilgileri olarak yorumlanmamalıdır. Sunulan tüm tablo ve grafikler halka açık kaynaklardan ya da kurumumuzca hazırlanmış tablolardan alınmıştır. Bu raporda yer alan rakamlar geçmiş performansla ya da modellenmiş geçmiş performansla ilişkili olabilir. Geçmiş performans gelecek performansın güvenilir bir göstergesi değildir.

Bu raporun tamamen veya kısmen çoğaltılması ya da içeriğinin HSBC'nin önceden izni olmaksızın ifşa edilmesi kesinlikle yasaktır. Bu rapor, dağıtımının hukuka ve ilgili mevzuata aykırı olan herhangi bir ülkedeki herhangi bir kişi veya kuruma dağıtılmak ya da bunlar tarafından kullanılmak amacıyla oluşturulmamıştır.

Bu rapordaki bilgiler gönderilen kişiye özeldir ve bu dokümanda atıfta bulunulan ürünler, yatırımlar ve işlemlerle ilgili bağımsız bir değerlendirmede bulunmak ya da araştırma yapmak tamamen kullanıcının sorumluluğunda olup, bu dokümandaki herhangi bir bilginin yatırım tavsiyesi teşkil ettiği düşünülmemelidir. HSBC size yasal, vergiyle ilgili ya da diğer uzman tavsiyeler sağlamaktan sorumlu değildir.

HSBC ya da herhangi bir HSBC görevlisi, yöneticisi, çalışanı ya da acentesi işbu raporun tamamen ya da kısmen kullanılmasından doğan herhangi bir kayıp ya da zararla ilgili yükümlülük kabul etmez.

Bu rapor veya ürünler hakkında daha detaylı bilgi almak isterseniz ilgili HSBC personeli ile görüşünüz."

Raporda yer alan grafik ve veriler, DirectFN'e ait EuroLine programından sağlanmaktadır.

HSBC YATIRIM MENKUL DEĞERLER A.Ş.(TR)

Sicil No : İstanbul Ticaret Sicil Müdürlüğü - 359071-306653
Ticaret Ünvanı : HSBC YATIRIM MENKUL DEĞERLER A.Ş.
Şirket Merkezi : Esentepe Mah. Büyükdere Cad. No:128 Şişli 34394 İst.
Sicile kayıtlı olduğu yer : Esentepe Mah. Büyükdere Cad. No:128 Şişli 34394 İst. - İstanbul Ticaret Sicil Md.
Web Adresi : www.hsbcyatirim.com.tr
İrtibat Bilgileri : tel : 0212 -376 46 00
fax: 0212-3362472

HSBC Yatırım

Sertaç Batur. Müdür Yardımcısı

sertacbatur@hsbc.com.tr

Telefon: 212 376 46 00 Faks: 212 376 49 13
<http://www.hsbc.com.tr/tr/yatirim/>
