

TEKNİK ANALİZ BÜLTENİ

Bu Doküman HSBC Yatırım Menkul Değerler A.Ş. Araştırma Bölümü tarafından değil, HSBC Türkiye satış ekibi tarafından hazırlanmıştır. Bu dokümandaki tüm tavsiyeler hazırlayanın şahsi fikirlerine dayanmakta olup, araştırma bölümü de dahil olmak üzere HSBC Türkiye'nin diğer bölümleri tarafından ifade edilen görüşlerden farklı olabilir.

PIYASA ÖZET VERİLERİ	25 Eyl 2014	24 Eyl 2014	DEĞİŞİM %
BIST-100 Kapanış Değeri	74,590	75,193	-0.80
BIST-100 Günlük İşlem Hacmi-(TL)	3,127,721,151	3,299,617,119	-5.21
100 Günlük Ortalama İşlem Hacmi (TL) BIST-100	3,066,728,772		1.99
Piyasa Değeri - TÜM (\$m)	239,557	243,066	-1.44
Halka Açık Piyasa Değeri - TÜM (\$m)	69,780	70,792	-1.43
Yabancı Oranı (%)	63.54	63.58	-0.06

	BIST 50 SENETLERİNDEN İŞLEM HACMİ EN ÇOK ARTANLAR							
	Hacim TL				Fiyat			
	100 Günlük Ortalama	25-Eyl	24-Eyl	Değişim	25-Eyl	24-Eyl	Değişim	AO (22)
IPEKE	6,681,150	42,140,300	14,979,100	181%	2.04	1.82	12.09%	1.94
GUBRF	6,991,800	6,265,290	3,041,349	106%	3.66	3.80	-3.68%	4.10
FROTO	9,374,130	11,511,210	6,555,166	76%	24.70	25.10	-1.59%	26.00
ASELS	4,668,049	4,768,309	2,732,451	75%	9.42	9.36	0.64%	9.58
KOZAA	8,287,200	41,974,790	27,557,520	52%	2.00	1.84	8.70%	1.94

		Destek-1	Destek-2	Direnç-1	Direnç-2
TRYUS	USD/TL	2.2600	2.2450	2.2690	2.2820
EURUS	Euro/Dolar	1.2690	1.2660	1.2775	1.2825
GLD	Altın Ons	1,200	1,185	1,230	1,240

BIST-100

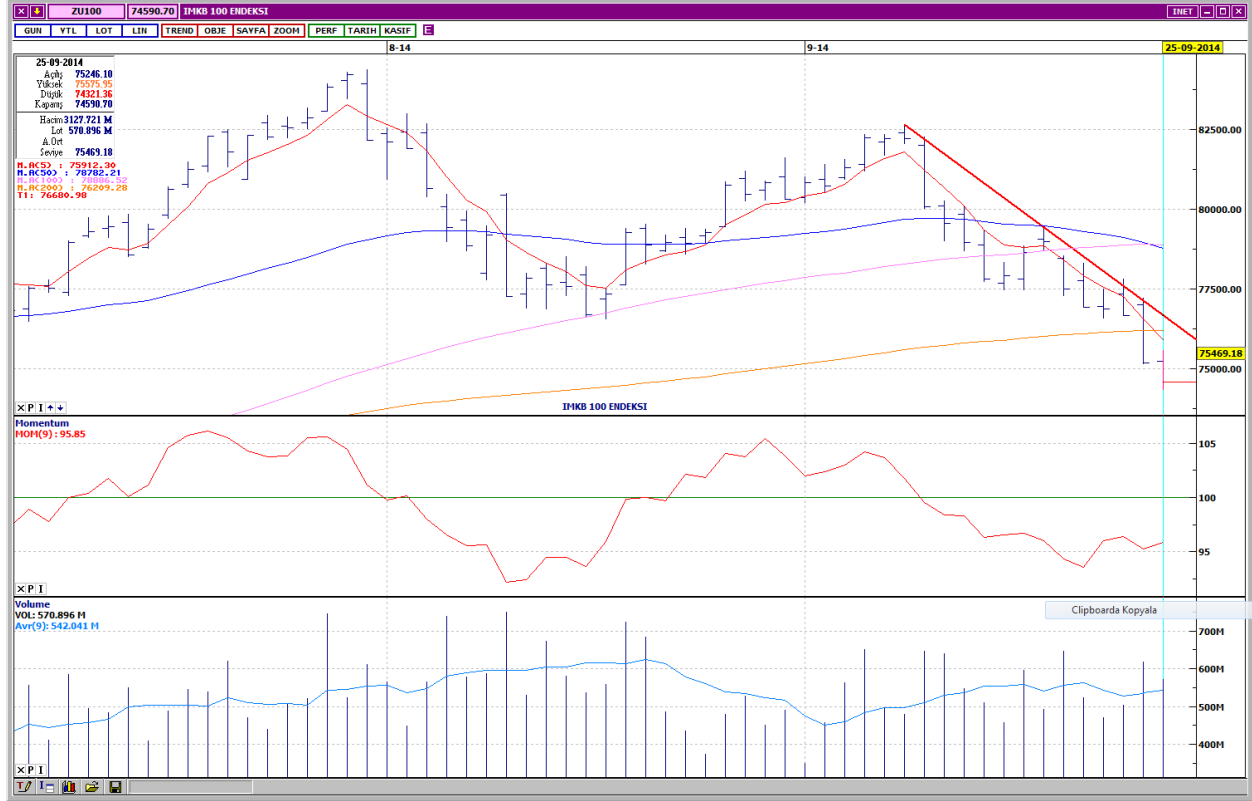

BIST-100 endeksinde hafta başında orta vadeli trend değişimi sinyali olarak belirtmiş olduğumuz 22 günlük ve 50 günlük ortalamaların aşağı yönde kesişmesinin ardından, dün itibari ile bu görüşü destekleyecek şekilde 50 günlük ortalama da 100 günlük ortalama aşağı yönde kesmiş bulunmaktadır. Ortalamaların konumunu bir kaç gün izlemekte ve orta vadeli trend oluşumunun ilk uyarısı olarak algılamakta fayda vardır. Trend değişim dönemlerinde, fiyatların tepki ve düzeltme hareketi gösterebileceklerini de hatırlatmak isteriz. Geri çekilmelerde desteklerin 73,900 ile 73,100 ve 72,350 bölgelerinde takibi önerilebilirken; direnç olarak 75,200 ile 75,600 ve 76,200 seviyeleri belirtilebilir. Kapanış 74,590 olarak gerçekleşmiştir.

DESTEKLER	73,900	73,100	72,350
DİRENÇLER	75,200	75,600	76,200

VIOP-30

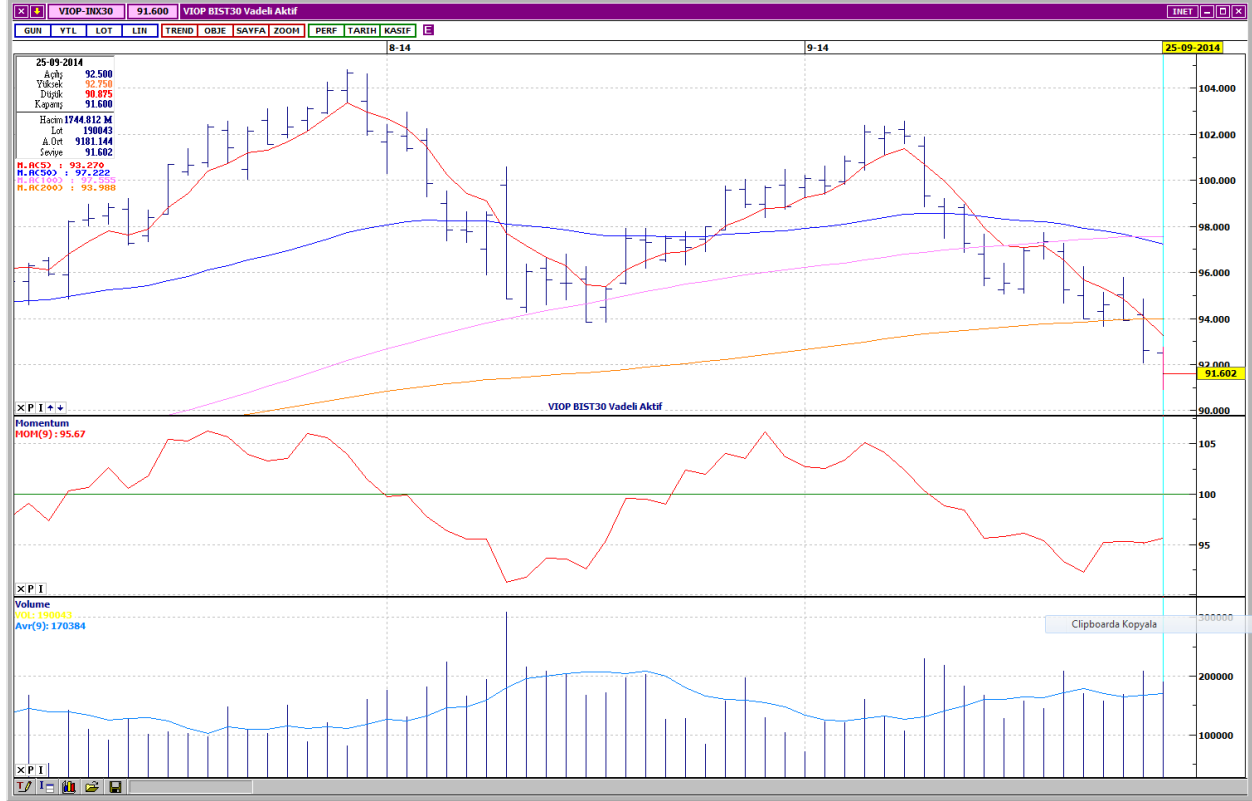

VIOP-30 vadeli işlem sözleşmesinde kısa vadeli göstergeler aşırı satım bölgesinde dalgalanmaktadır. Uzun vadeli göstergeler olumsuz görünümünü korumaktadır. Momentum fiyat hareketi ile uyumsuzluk içerisindedir. Sözleşmenin olası destekleri 91,100 ile 90,700 bölgelerinde izlenebilir. Dirençlerin 92,050 ile 92,600 düzeylerinde takibi önerilebilir. Kapanış 91,600 olarak gerçekleşmiştir.

DESTEKLER	91,100	90,700	89,000
DİRENÇLER	92,050	92,600	93,850

VAKIFLAR BANKASI

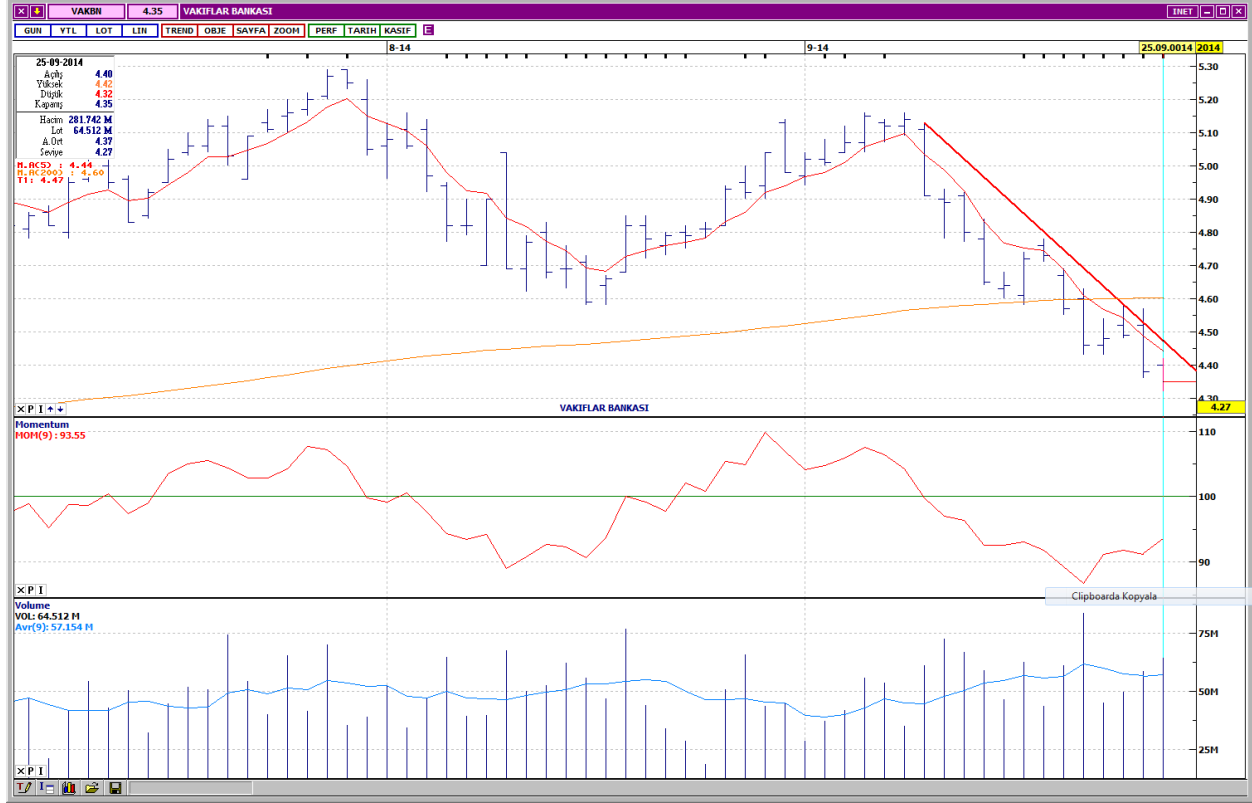

VAKBN da son iki günde ortalama işlem hacim gerçekleşmesi ile birlikte değer kaybının devam ettiği görülmektedir. Kısa vadeli alçalan trendin, hisse üzerinde baskısının devam edeceği beklenebilir. Kısa vadeli göstergeler aşırı satım bölgesinde yönsüzdür. Uzun vadeli göstergelerden MACD sıfır seviyesinin altında olumsuzdur. Bunlara karşılık Momentum'un fiyat hareketi ile uyumsuzluğu görülmektedir. Hissenin desteklerinin yataydan gelen 4,32 ile 4,29 ve 4,21 seviyelerinde izlenmesi önerilebilir. Direnç seviyeleri olarak yataydan gelen 4,38 ile alçalan trend düzeyi 4,42 ve yataydan gelen 4,48 belirtilebilir. Kapanışı 4,35 olmuştur.

DESTEKLER	4,32	4,29	4,21
DİRENÇLER	4,38	4,42	4,48

TUPRAS TÜRKİYE PETROL

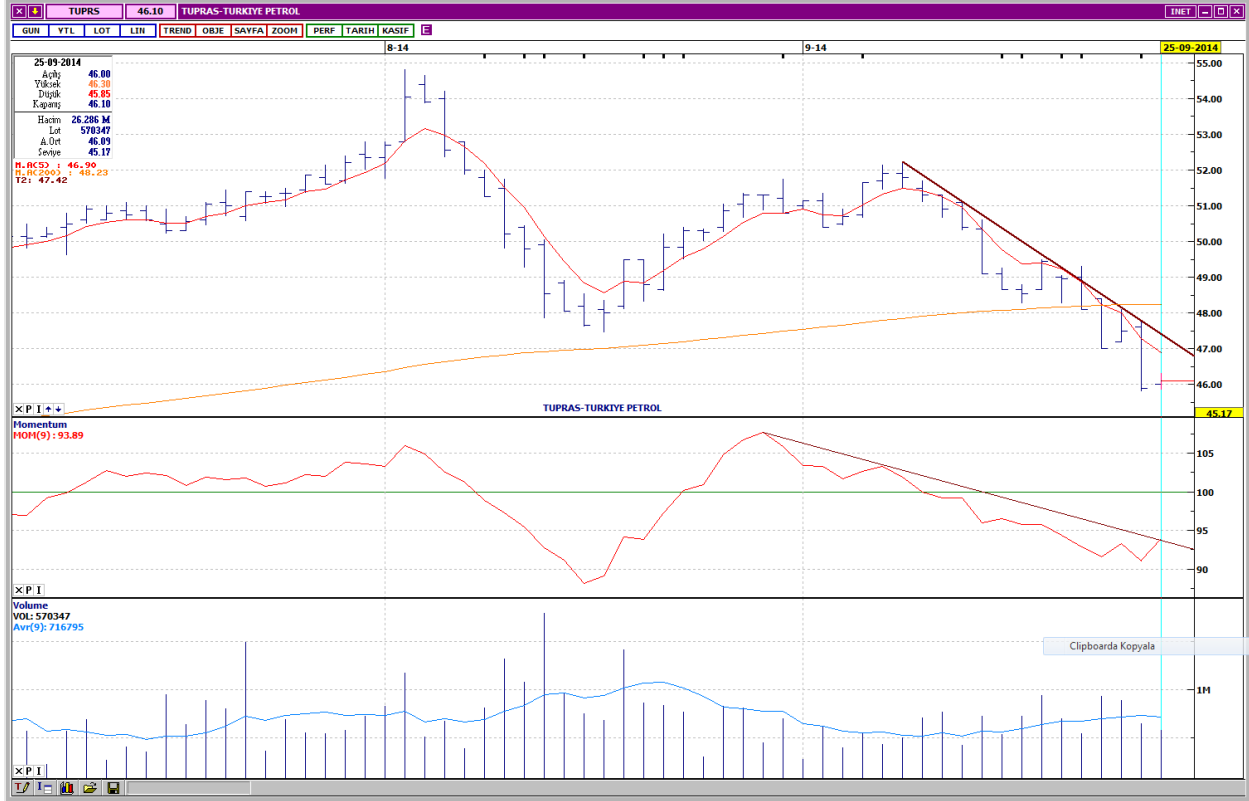

TUPRS da kısa vadeli göstergeler aşırı satım bölgesinde yönsüzdür. Uzun vadeli göstergeler olumsuz görünümünü korumaktadır. Momentum da izlenmekte olan toparlanma, gerçekleşen sert düşüşün kısa vadeli düzeltmesine işaret ediyor olabilir. Bu olasılığın gerçekleşmesi halinde düşüş trendi seviyesinden pozisyonun kapatılması önerilebilir. Hissenin dirençlerinin yataydan gelen 46,30 ile alçalan trend seviyesi olan 47,05 ve yataydan gelen 47,50 bölgelerinde takibi mümkündür. Destek seviyeleri olarak yataydan gelen 45,80 ile hızla değer kaybı düzeyleri olan 45,65 ve 44,75 belirtilebilir. Kapanış 46,10 olarak gerçekleşmiştir.

DESTEKLER	45,80	45,65	44,75
DİRENÇLER	46,30	47,05	47,50

SİŞE CAM

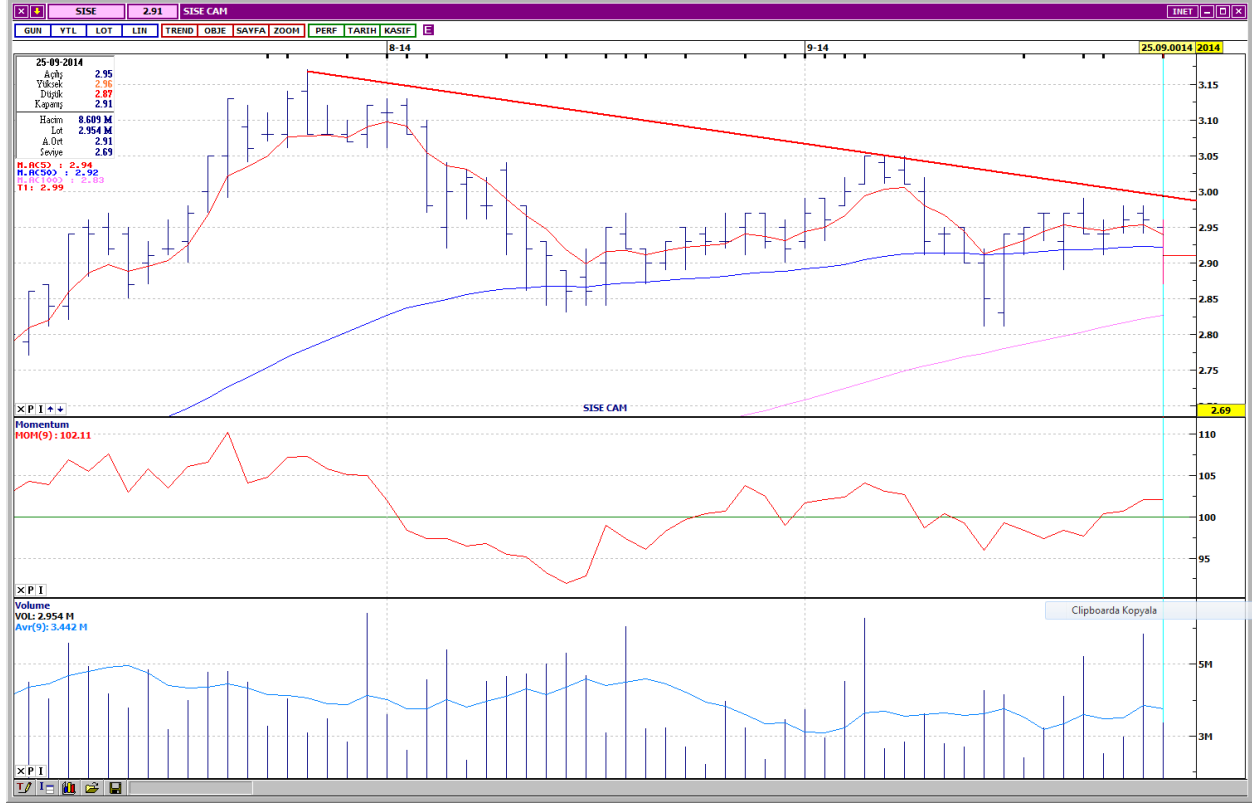

SİŞE son iki ayda 50 günlük ortalamasının hemen üzerinde ve kısa vadeli alçalan trendin aşağısında fiyatlanmaktadır. Son haftayı yatay ve dar bir fiyat aralığında geçirdiği görülmektedir. Kısa vadeli göstergeler orta bölgelerde karışık seyir izlerken, uzun vadeli gösterge MACD sıfır noktasında yönsüzdür. Kapanışı 2,91 seviyesinden gerçekleşen hissenin destekleri yataydan gelen 2,90 ile 2,87 ve 2,85 bölgelerinde görülebilir. Dirençlerin yataydan gelen 2,94 ile 2,97 ve alçalan trend seviyesi olan 2,99 düzeylerinde takibi önerilebilir.

DESTEKLER	2,90	2,87	2,85
DİRENÇLER	2,94	2,97	2,99

TÜRK TELEKOMÜNİKASYON A.Ş.

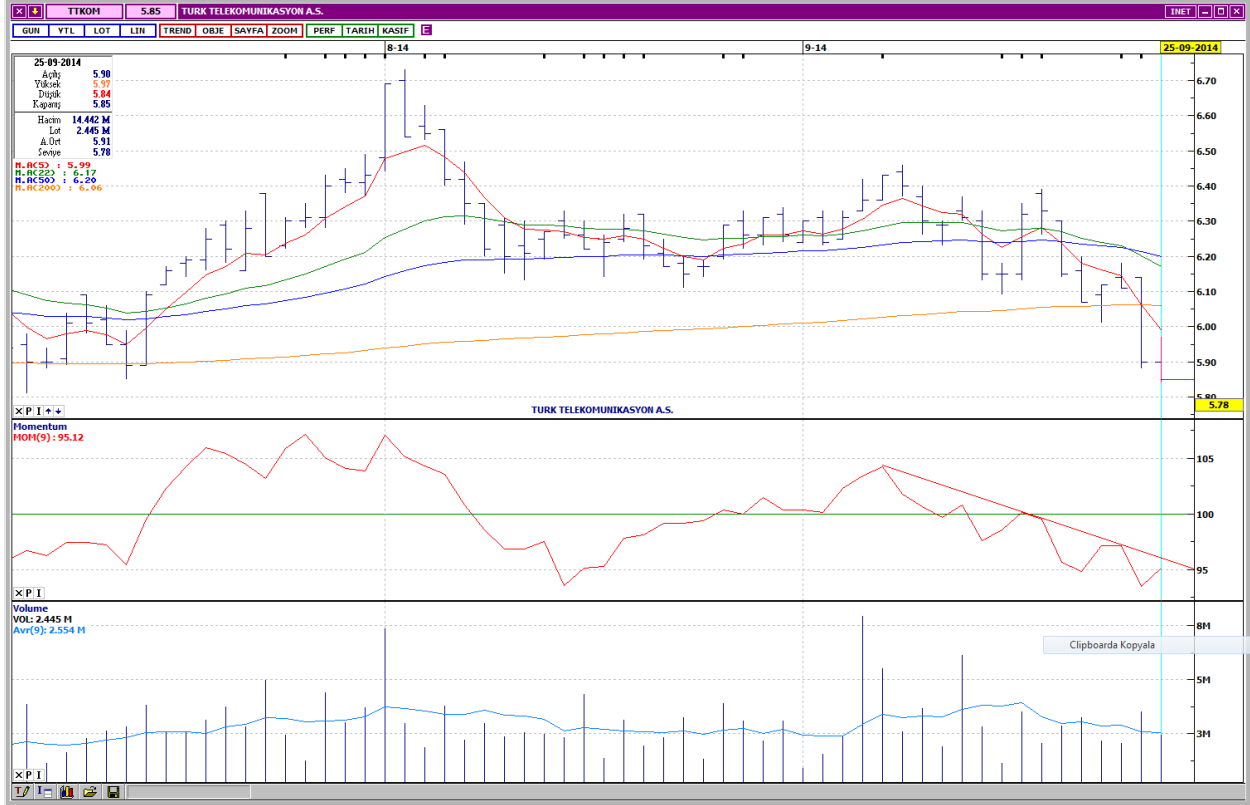

TTKOM da kısa vadeli göstergeler aşırı satım bölgesindedirler. Uzun vadeli göstergelerden MACD sıfır seviyesinin altında olumsuz seyretmektedir. 200 günlük ortalamasının aşağısında işlem görmekte olan hissede olası dirençler, yataydan gelen 5,90 ile 5,96 ve 200 günlük ortalama seviyesi olan 6,06 olarak belirtilebilir. Desteklerin yataydan gelen 5,81 ile 5,78 ve 5,70 bölgelerinde takibi önerilebilir. Kapanış 5,85 olarak gerçekleşmiştir.

DESTEKLER	5,81	5,78	5,70
DİRENÇLER	5,90	5,96	6,06

Yasal Çekinceler

Bu rapor HSBC Yatırım Menkul Değerler A.Ş. ("HSBC") tarafından sadece Türkiye'de yerleşik müşterilerini bilgilendirmek amacıyla düzenlenmiştir ve hisse senedi piyasası ve bazı hisse senetleri hakkında analizler içermektedir.

HSBC Yatırım Menkul Değerler A.Ş. ("HSBC") satış bölümü, işbu raporda bahsedilen ürünlere ilişkin pazarlama faaliyetlerinde bulunabilir. Bu çerçevede, bu raporda yer alan konular tarafsız ya da bağımsız bir açıklama olarak değerlendirilmemelidir. Aynı zamanda bu doküman ilgili düzenleyici kurumların belirlediği kurallar çerçevesinde araştırma raporu olarak da düşünülmemelidir.

Burada yer alan yatırım bilgi, yorum ve tavsiyeleri yatırım danışmanlığı kapsamında değildir. Yatırım danışmanlığı hizmeti; aracı kurumlar, portföy yönetim şirketleri, mevduat kabul etmeyen bankalar ile müşteri arasında imzalanacak yatırım danışmanlığı sözleşmesi çerçevesinde sunulmaktadır. Burada yer alan yorum ve tavsiyeler, yorum ve tavsiyede bulunanların kişisel görüşlerine dayanmaktadır. Bu görüşler mali durumunuz ile risk ve getiri tercihlerinize uygun olmayabilir. Bu nedenle, sadece burada yer alan bilgilere dayanılarak yatırım kararı verilmesi beklentilerinize uygun sonuçlar doğurmayabilir.

Bu rapor ABD, İngiltere veya Japonya'da yayımlanamaz veya dağıtılamaz.

HSBC bu raporda yer alan menkul kıymetler, finansal enstrümanlar veya benzeri bir yatırım enstrümanının kendi adına ve hesabına ticari amaçla alım/satımını yapabilir; son 36 ay içerisinde bu enstrümanları satın almayı taahhüt etmiş olabilir; veya yöneticiler ile çalışanlarla birlikte alış ya da satış yönünde bir pozisyon almış bulunabilir. Bu raporda yer alan menkul kıymetler veya finansal enstrümanların tamamı veya bir kısmının alış/satışından doğan komisyon veya masraflar HSBC tarafından veya onun adına görevli şahıslar tarafından alınabilir.

HSBC bu raporu, güvenilir olduğunu düşündüğü fakat bağımsız olarak doğrulanmamış kaynaklardan alınan bilgilere dayandırmaktadır. İfade edilen fikirler ve tahminler istendiği anda bildirim yapılmaksızın değiştirilebilir. Sunulan göstergesel alım/satım bilgilerinin gerçekte HSBC'nin alım/satım yaptığı/yapabileceği alım/satım bilgileri olarak yorumlanmamalıdır. Sunulan tüm tablo ve grafikler halka açık kaynaklardan ya da kurumumuzca hazırlanmış tablolardan alınmıştır. Bu raporda yer alan rakamlar geçmiş performansla ya da modellenmiş geçmiş performansla ilişkili olabilir. Geçmiş performans gelecek performansın güvenilir bir göstergesi değildir.

Bu raporun tamamen veya kısmen çoğaltılması ya da içeriğinin HSBC'nin önceden izni olmaksızın ifşa edilmesi kesinlikle yasaktır. Bu rapor, dağıtımının hukuka ve ilgili mevzuata aykırı olan herhangi bir ülkedeki herhangi bir kişi veya kuruma dağıtılmak ya da bunlar tarafından kullanılmak amacıyla oluşturulmamıştır.

Bu rapordaki bilgiler gönderilen kişiye özeldir ve bu dokümanda atıfta bulunan ürünler, yatırımlar ve işlemlerle ilgili bağımsız bir değerlendirmede bulunmak ya da araştırma yapmak tamamen kullanıcının sorumluluğunda olup, bu dokümandaki herhangi bir bilginin yatırım tavsiyesi teşkil ettiği düşünülmemelidir. HSBC size yasal, vergiyile ilgili ya da diğer uzman tavsiyeler sağlamaktan sorumlu değildir.

HSBC ya da herhangi bir HSBC görevlisi, yöneticisi, çalışanı ya da acentesi işbu raporun tamamen ya da kısmen kullanılmasından doğan herhangi bir kayıp ya da zararla ilgili yükümlülük kabul etmez.

Bu rapor veya ürünler hakkında daha detaylı bilgi almak isterseniz ilgili HSBC personeli ile görüşünüz."

Raporda yer alan grafik ve veriler, DirectFN'e ait EuroLine programından sağlanmaktadır.

HSBC YATIRIM MENKUL DEĞERLER A.Ş.

Sicil No : İstanbul Ticaret Sicil Müdürlüğü - 359071-306653

Ticaret Ünvanı : HSBC YATIRIM MENKUL DEĞERLER A.Ş.

Şirket Merkezi : Esentepe Mah. Büyükdere Cad. No:128 Şişli 34394 İst.

Sicile kayıtlı olduğu yer : Esentepe Mah. Büyükdere Cad. No:128 Şişli 34394 İst. - İstanbul Ticaret Sicil Md.

Web Adresi : www.hsbcyatirim.com.tr

İrtibat Bilgileri : tel : 0212 -376 46 00

fax: 0212-3362472

HSBC Yatırım

Teoman Aker. Müdür

teomanaker@hsbc.com.tr
